

Situación de la Cartera en Instituciones Microfinancieras de Centroamérica y el Caribe



Datos a Marzo 2012



Evolución de la Cartera



Evolución de Cartera Agregada de 2010 a Marzo 2012



Países	Cartera Agregada	Cartera Agregada	Cartera Agregada	Cartera Agregada	Cartera Agregada	Cartera Agregada
	2010	mar-11	jun-11	sep-11	dic-11	mar-12
Costa Rica	62,548,472	64,614,373	60,546,381	58,792,067	58,864,849	58,301,503
El Salvador	106,468,590	107,251,465	108,937,598	107,786,244	109,636,241	104,772,537
Guatemala	58,945,805	70,564,489	73,728,887	76,966,344	78,905,049	83,506,241
Honduras	171,283,442	172,006,402	182,151,515	188,917,612	195,793,211	193,671,653
Nicaragua	162,856,688	158,061,534	157,471,158	159,379,054	157,877,845	150,838,795
Panamá	102,854,266	97,050,006	99,031,650	101,449,070	119,479,625	126,976,226
República Dominicana	-	-	84,655,811	87,484,361	91,914,955	92,565,269
CA y El Caribe	664,957,262	669,548,269	766,523,000	780,774,752	812,471,775	810,632,224

Evolución Cartera Agregada por País

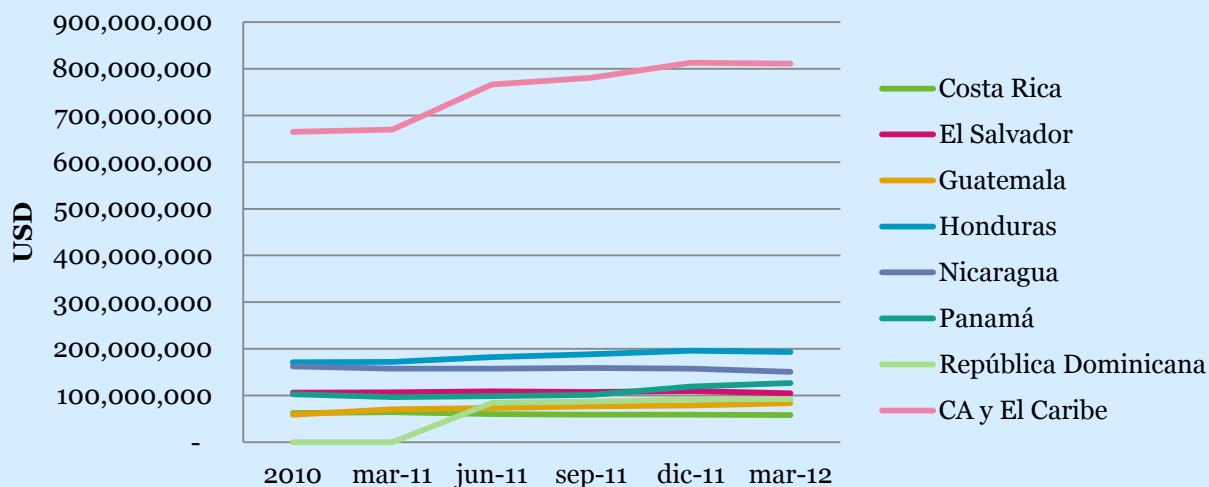

Se utilizaron como muestra 70 IMF que han reportado de manera constante los últimos trimestres.

Comentarios



- De manera general como región y en más de la mitad de los países hubo una disminución en la cartera agregada.
- El decrecimiento de la cartera agregada de la región fue del -1%, muy diferente al trimestre pasado cuyo crecimiento fue del 4%. Los países que más crecieron fueron Panamá y Guatemala con 6 y 5% respectivamente y República Dominicana que se mantuvo estable.
- Del total de instituciones que reportaron, el 53% presentó decrecimiento en sus carteras agregadas. En el caso de Costa Rica, Honduras, Nicaragua y República Dominicana más del 50% de sus instituciones redujeron su cartera. En el caso de los países que crecieron en cartera, en promedio el 80% de sus instituciones presentaron esta tendencia positiva.

Evolución de Cartera Mediana de 2008 a Marzo 2012



Cartera Mediana de CA y El Caribe Cartera Mediana CA y El Caribe

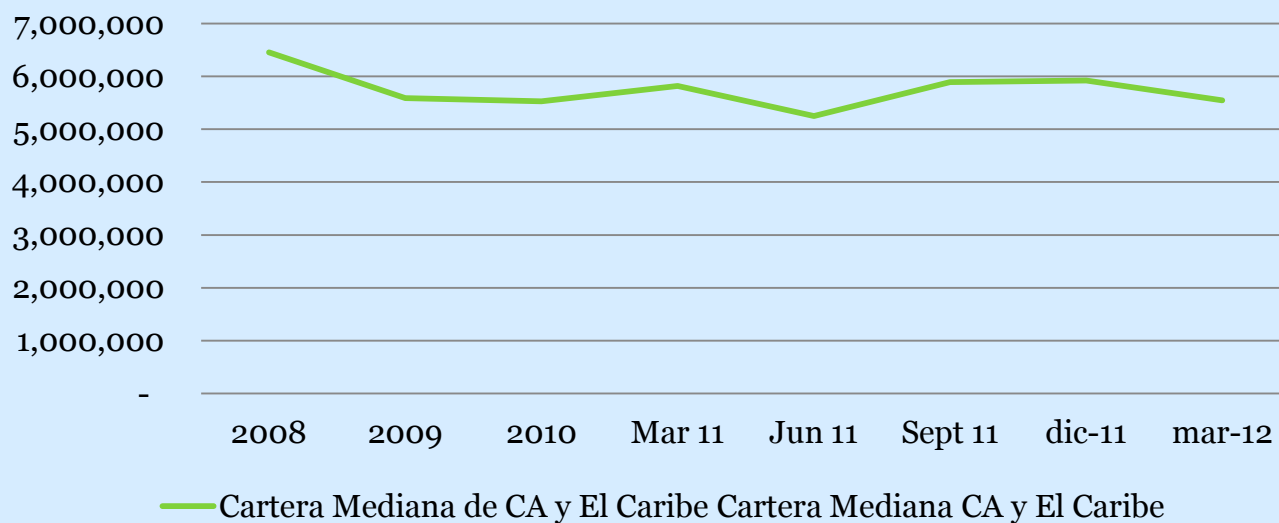

	2008	2009	2010	Mar 11	Jun 11	Sept 11	dic-11	mar-12
Cartera Mediana de CA y El Caribe	6,451,917	5,587,489	5,527,812	5,821,358	5,251,441	5,892,202	5,922,399	5,547,714

Evolución de Cartera Mediana por País



Países	Cartera Mediana	Cartera Mediana	Cartera Mediana	Cartera Mediana	Cartera Mediana	Cartera Mediana	Cartera Mediana
	2009	2010	mar-11	jun-11	sep-11	dic-11	mar-12
Costa Rica	2,517,672	2,527,671	2,614,244	2,422,164	2,466,421	2,653,361	2,614,640
El Salvador	2,115,802	2,635,469	2,659,052	3,907,833	4,422,927	4,789,223	5,095,639
Guatemala	4,240,825	4,544,426	4,987,268	3,818,335	3,695,389	3,706,242	4,143,658
Honduras	5,916,563	5,332,957	5,558,127	3,827,126	4,295,362	4,985,475	4,419,941
Nicaragua	8,847,941	7,043,891	6,814,008	7,364,712	7,511,644	7,381,222	7,189,696
Panamá	6,410,100	6,991,193	7,490,138	10,693,432	11,516,729	12,363,416	12,415,278
República Dominicana			3,683,215	4,408,054	5,695,518	5,843,360	6,144,724
CA y El Caribe	5,587,489	5,527,812	5,821,358	5,251,441	5,892,202	5,922,399	5,547,714

Evolución de Cartera Mediana por País

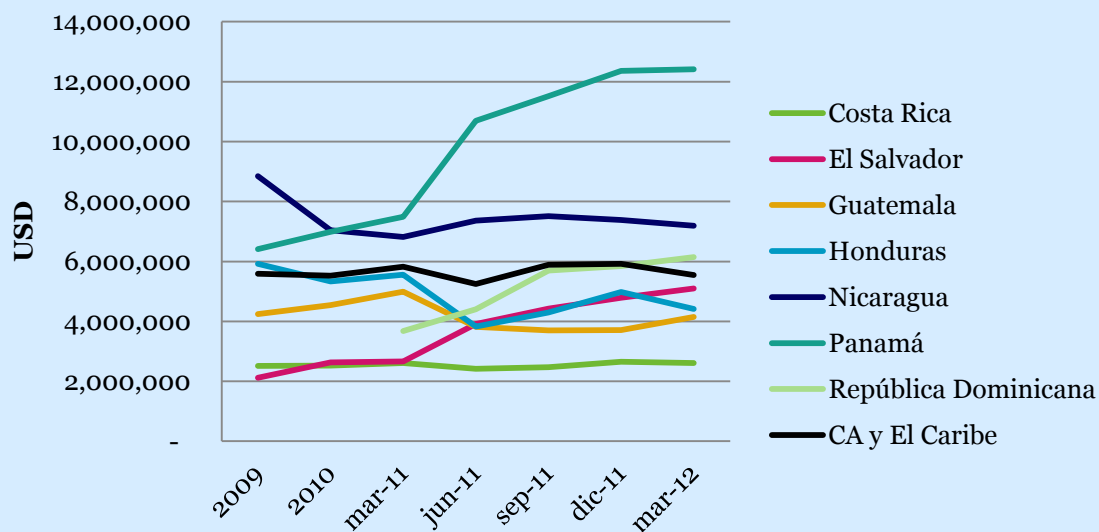

Cartera en Riesgo



Cartera en Riesgo por Tramos de Mora Mar 12

(USD)

Tramos de Mora	dic-11			mar-12		
	CA y El Caribe	Estructura de la Cartera	Concentración del Riesgo	CA y El Caribe	Estructura de la Cartera	Concentración del Riesgo
Cartera al día (Cero mora)	704,978,923	84.5%	0	686,510,774	84.3%	0.0%
Cartera en Riesgo 1-30 días	50,104,952	6.0%	39%	47,444,710	5.8%	37%
Cartera en Riesgo 31-90 días	21,643,347	2.6%	17%	19,657,337	2.4%	15%
Cartera en Riesgo 91-180 días	8,713,277	1.0%	7%	7,274,123	0.9%	6%
Cartera en Riesgo 181-365 días	10,080,183	1.2%	8%	9,669,255	1.2%	8%
Cartera en Riesgo > 365 días	14,154,544	1.7%	11%	13,187,085	1.6%	10%
Préstamos Renegociados	24,980,099	3.0%	19%	30,635,013	3.8%	24%
Total	834,655,326	100.0%	100%	814,378,297	100.0%	100.0%

Reserva	37,742,315	38,291,551
Castigos	17,646,381	3,171,471
Cobertura de Reserva (A)	47.4%	47.6%
Cobertura de Reserva	70.0%	76.7%
CER > 30 Días (Agregada)	9.5%	9.9%
CER > 30 Días (Mediana)	7.6%	7.9%
Castigos (Agregado)	2.1%	0.4%
Castigos (Mediana de)	1.5%	0.0%

Cartera en Riesgo por Tramos de Mora por País



Cartera por Tramos de Mora por País Marzo 2012 (USD)

Tramos de Mora	Guatemala	El Salvador	Honduras	Nicaragua	Costa Rica	Panamá	República Dominicana	Total
Cartera al día (Cero mora)	76,562,099	85,675,044	160,128,527	112,734,500	49,928,538	114,169,708	87,312,356	686,510,774
Cartera en Riesgo 1-30 días	2,298,305	6,574,685	15,333,841	3,861,334	2,453,989	13,572,129	3,350,426	47,444,710
Cartera en Riesgo 31-90 días	1,555,945	2,453,797	6,675,514	2,924,328	1,488,648	2,118,183	2,440,922	19,657,337
Cartera en Riesgo 91-180 días	1,044,646	1,009,173	1,993,161	1,074,166	404,746	823,187	925,044	7,274,123
Cartera en Riesgo 181-365 días	846,874	1,310,392	2,848,948	1,984,940	168,323	1,017,644	1,492,136	9,669,255
Cartera en Riesgo > 365 días	642,003	1,447,179	1,409,616	7,688,087	1,583,327	-	416,873	13,187,085
Préstamos Renegociados y Reestructurados	556,369	6,302,267	6,355,168	12,513,644	3,856,800	951,958	98,808	30,635,013
Total	83,506,241	104,772,537	194,744,775	142,780,999	59,884,371	132,652,808	96,036,566	814,378,297
Reserva	3,938,954	4,650,543	6,949,774	11,679,746	3,425,090	3,251,577	4,395,868	38,291,551
Castigos	124,827	541,322	417,569	828,005	346,345	735,255	178,147	3,171,471
Cobertura de Reserva (Agregada)	84.8%	37.1%	36.0%	44.6%	45.7%	66.2%	81.8%	47.6%
Cobertura de Reserva (Mediana)	74.5%	59.1%	79.4%	77.6%	43.1%	73.1%	76.7%	76.7%
CER> 30 Días (Agregada)	5.6%	12.0%	9.9%	18.3%	12.5%	3.7%	5.6%	9.9%
CER> 30 Días (Mediana de IMFs)	8.7%	8.8%	6.2%	6.2%	9.8%	3.4%	4.8%	7.9%
Castigos (Agregado)	0.1%	0.5%	0.2%	0.6%	0.6%	0.6%	0.2%	0.4%
Castigos (Mediana de IMFs)	0.0%	0.1%	0.0%	0.0%	0.0%	0.0%	0.0%	0.0%

Evolución del Indicador de Cartera en Riesgo > 30 días

Evolución de Cartera en Riesgo Mayor a 30 días por País

Países	CER> 30 Días	CER> 30 Días	CER> 30 Días	CER> 30 Días	CER> 30 Días	CER> 30 Días	CER> 30 Días	CER> 30 Días
	2008	2009	2010	Mar 11	Jun 11	Sept 11	Dic 11	Mar 12
Costa Rica	4.7%	10.3%	6.3%	6.6%	9.9%	9.2%	8.8%	9.8%
El Salvador	5.2%	10.0%	8.7%	9.0%	8.2%	7.7%	7.6%	8.8%
Guatemala	5.4%	14.7%	10.5%	11.4%	9.3%	7.1%	9.4%	8.7%
Honduras	7.9%	12.1%	8.8%	8.6%	6.7%	7.1%	6.5%	6.2%
Nicaragua	5.6%	20.0%	16.8%	17.7%	11.4%	10.5%	7.7%	6.2%
Panamá	5.1%	5.3%	5.5%	5.5%	5.1%	5.5%	4.2%	3.4%
República Dominicana				12.2%	4.7%	5.0%	4.1%	4.8%
CA y El Caribe	5.5%	13.4%	9.9%	9.9%	8.7%	8.1%	7.6%	7.9%

Evolución de CeR>30 días por País

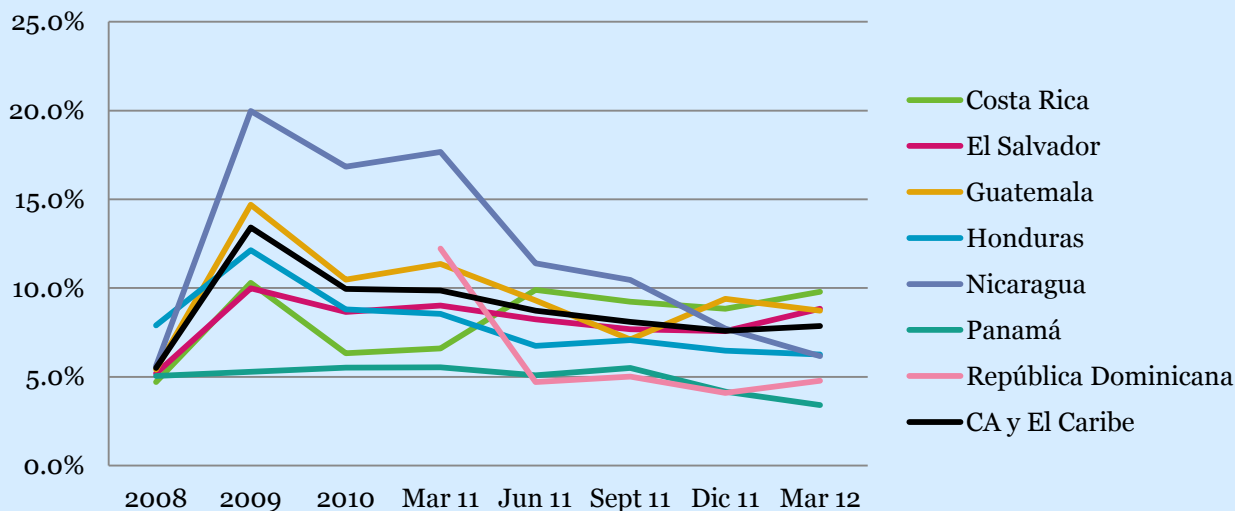

Comentarios



- La cartera mediana de la región cerró el trimestre en USD 5.5 millones presentando un decrecimiento del 6% en relación a Diciembre 2011. En el caso de Costa Rica, Honduras y Nicaragua hubo reducción en su cartera mediana del 1.5, 11 y 2.5% respectivamente.
- En relación a la Cartera en Riesgo mayor a 30 días, el indicador mediano a nivel regional cerró en 7.9%, creciendo 3.4% en relación al trimestre Septiembre – Diciembre 2011. De manera general en la mayoría de los países se presentaron casos especiales en algunas instituciones, lo cual afectó de manera considerable sus ratios CeR > 30 días. En términos agregados este indicador presentó el mismo crecimiento de 3.4 % que la mediana.



Muchas gracias a todas las IMF´s de Centroamérica y El Caribe que suministraron sus datos de cartera

