

Situación de la Cartera en Instituciones Microfinancieras de Centroamérica y el Caribe

Datos a Diciembre 2011



Evolución de la Cartera



Evolución de Cartera Agregada de 2010 a 2011

Países	Cartera Agregada	Cartera Agregada	Cartera Agregada	Cartera Agregada	Cartera Agregada
	2010	mar-11	jun-11	sep-11	dic-11
Costa Rica	62,548,472	64,614,373	60,546,381	58,792,067	58,864,849
El Salvador	106,468,590	107,251,465	108,937,598	107,786,244	109,636,241
Guatemala	58,945,805	70,564,489	73,728,887	76,966,344	78,905,049
Honduras	171,283,442	172,006,402	182,151,515	188,917,612	195,793,211
Nicaragua	162,856,688	158,061,534	157,471,158	159,379,054	157,877,845
Panamá	102,854,266	97,050,006	99,031,650	101,449,070	119,479,625
República Dominicana	-	-	84,655,811	87,484,361	91,914,955
CA y El Caribe	664,957,262	669,548,269	766,523,000	780,774,752	812,471,775

Evolución Cartera Agregada por País

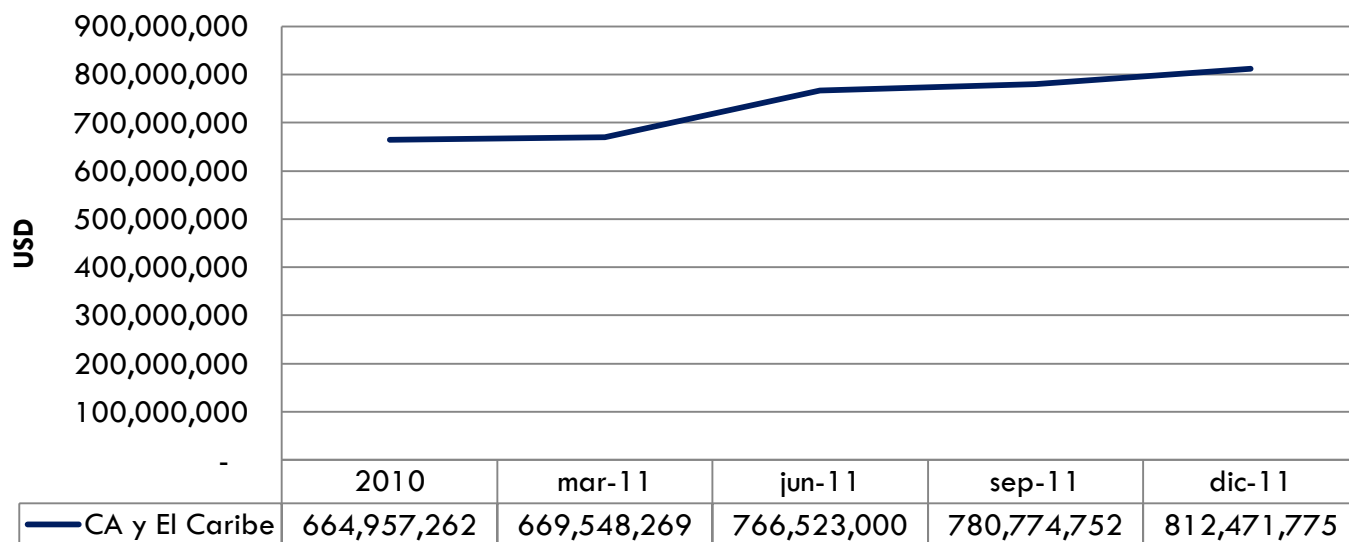

Se utilizaron como muestra 70 IMF que han reportado de manera constante los últimos trimestres.

Comentarios

- Al finalizar el año 2011, la mayoría de los países de la región Centroamericana y del Caribe crecieron en sus cartera agregadas, exceptuando Costa Rica que se mantuvo en los mismos niveles del trimestre pasado y Nicaragua que decreció en 1%
- El crecimiento de la cartera agregada de la región fue de 4%, el doble del crecimiento del trimestre pasado. El país con mayor crecimiento fue Panamá con 17% y el menor crecimiento fue de El Salvador con 1.7%.
- En el caso de los países que crecieron en cartera, el 100% de las instituciones que reportaron también reflejaron crecimiento en sus carteras. En el caso de Costa Rica, sólo el 62% de las IMF creció y en Nicaragua este porcentaje fue aún menor (44%).

Evolución de Cartera Mediana de 2008 a 2011

Cartera Mediana de CA y El Caribe

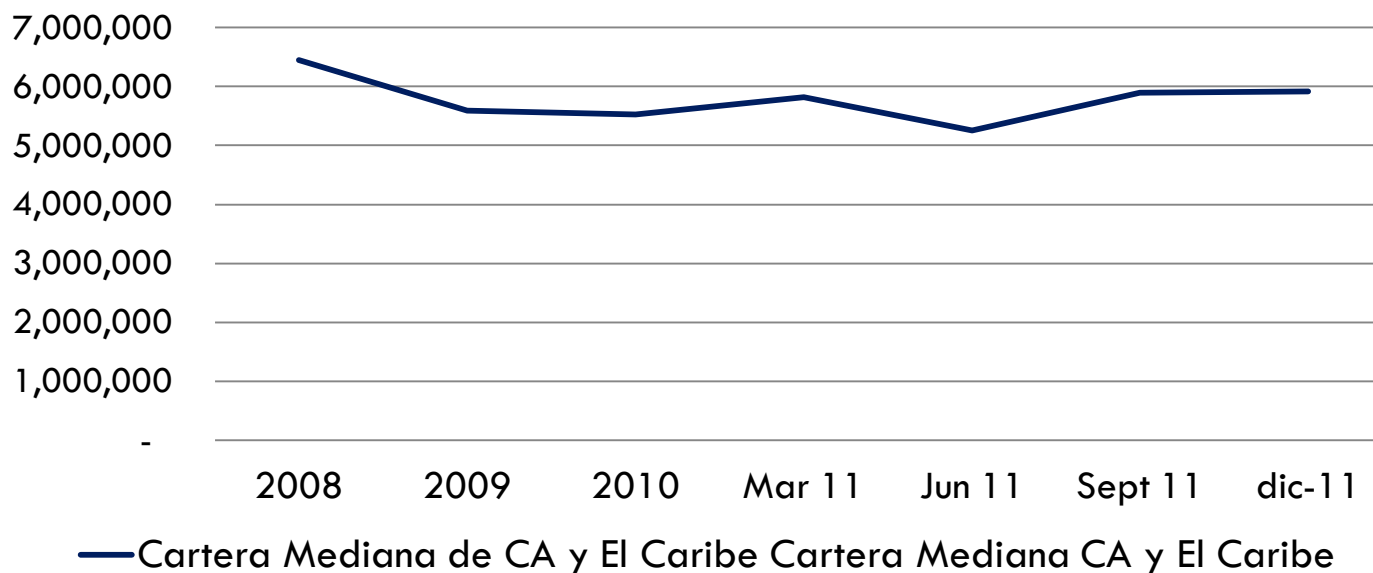

	2008	2009	2010	Mar 11	Jun 11	Sept 11	dic-11
Cartera Mediana de CA y El Caribe	6,451,917	5,587,489	5,527,812	5,821,358	5,251,441	5,892,202	5,922,399

Evolución de Cartera Mediana por País

Países	Cartera Mediana	Cartera Mediana	Cartera Mediana	Cartera Mediana	Cartera Mediana	Cartera Mediana
	2009	2010	mar-11	jun-11	sep-11	dic-11
Costa Rica	2,517,672	2,527,671	2,614,244	2,422,164	2,466,421	2,653,361
El Salvador	2,115,802	2,635,469	2,659,052	3,907,833	4,422,927	4,789,223
Guatemala	4,240,825	4,544,426	4,987,268	3,818,335	3,695,389	3,706,242
Honduras	5,916,563	5,332,957	5,558,127	3,827,126	4,295,362	4,985,475
Nicaragua	8,847,941	7,043,891	6,814,008	7,364,712	7,511,644	7,381,222
Panamá	6,410,100	6,991,193	7,490,138	10,693,432	11,516,729	12,363,416
República Dominicana			3,683,215	4,408,054	5,695,518	5,843,360
CA y El Caribe	5,587,489	5,527,812	5,821,358	5,251,441	5,892,202	5,922,399

Evolución de Cartera Mediana por País

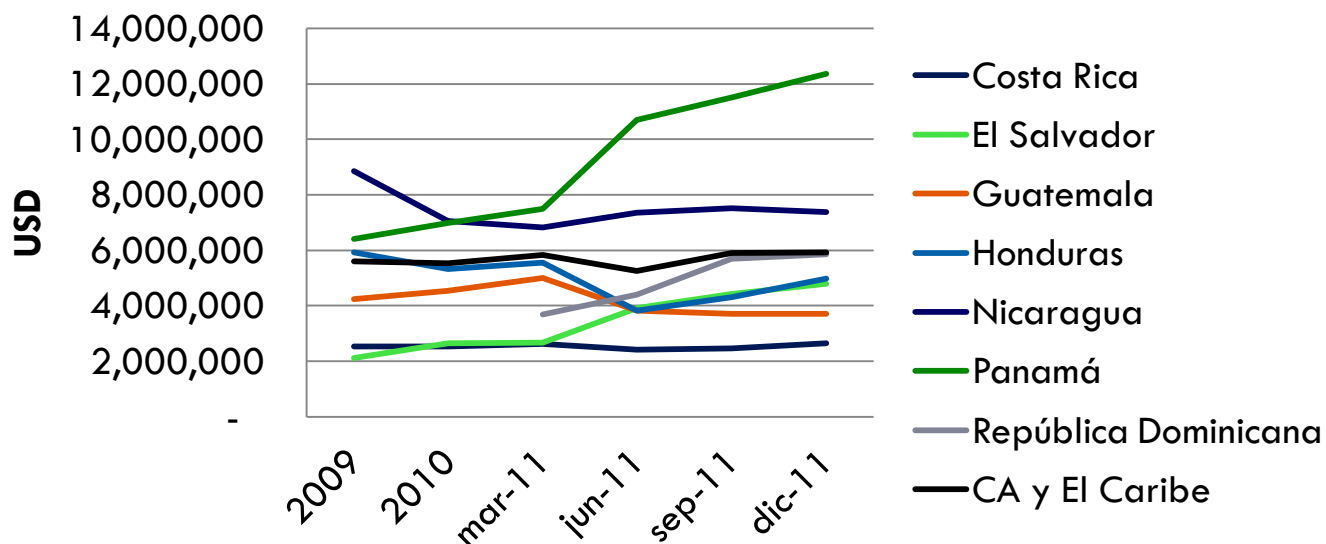

Cartera en Riesgo



Cartera en Riesgo por Tramos de Mora 2011

(USD)						
Tramos de Mora	sep-11			dic-11		
	CA y El Caribe	Estructura de la Cartera	Concentración del Riesgo	CA y El Caribe	Estructura de la Cartera	Concentración del Riesgo
Cartera al día (Cero mora)	791,830,901	82.2%		704,978,923	84.5%	0.0%
Cartera en Riesgo 1-30 días	80,453,743	8.3%	47%	50,104,952	6.0%	39%
Cartera en Riesgo 31-90 días	16,160,765	1.7%	9%	21,643,347	2.6%	17%
Cartera en Riesgo 91-180 días	19,083,944	2.0%	11%	8,713,277	1.0%	7%
Cartera en Riesgo 181-365 días	21,504,904	2.2%	13%	10,080,183	1.2%	8%
Cartera en Riesgo > 365 días	11,265,794	1.2%	7%	14,154,544	1.7%	11%
Préstamos Renegociados y Reestructurados	23,232,039	2.4%	14%	24,980,099	3.0%	19%
Total	963,532,090	100.0%	100%	834,655,326	100.0%	100.0%
Reserva	34,672,222			37,742,315		
Castigos	13,564,315			17,646,381		
Cobertura de Reserva (Agregada)	38.0%			47.4%		
Cobertura de Reserva (Mediana)	67.9%			70.0%		
CER> 30 Días (Agregada)	9.5%			9.5%		
CER> 30 Días (Mediana de IMFs)	8.2%			7.6%		
Castigos (Agregado)	1.4%			2.1%		
Castigos (Mediana de IMFs)	0.5%			1.5%		

Se utilizaron las 76 IMF que reportaron datos al 31 de Diciembre 2011.

Cartera en Riesgo por Tramos de Mora por País

Cartera por Tramos de Mora por País Diciembre 2011 (USD)

Tramos de Mora	Guatemala	El Salvador	Honduras	Nicaragua	Costa Rica	Panamá	República Dominicana	Total
Cartera al día (Cero mora)	53,364,970	100,483,367	161,922,887	129,147,624	49,660,215	101,169,349	109,230,511	704,978,923
Cartera en Riesgo 1-30 días	1,280,682	9,719,739	14,901,278	3,161,668	2,293,602	13,705,001	5,042,982	50,104,952
Cartera en Riesgo 31-90 días	814,782	5,492,027	6,372,341	2,098,357	1,052,907	2,322,725	3,490,208	21,643,347
Cartera en Riesgo 91-180 días	687,405	1,525,565	2,103,643	1,819,375	471,146	1,077,977	1,028,166	8,713,277
Cartera en Riesgo 181-365 días	570,437	1,025,204	2,545,625	3,298,660	128,413	861,053	1,650,792	10,080,183
Cartera en Riesgo > 365 días	601,298	1,864,676	1,422,468	7,931,631	1,618,487	269,742	446,241	14,154,544
Préstamos Renegociados y Reestructurados	559,592	2,796,512	3,560,349	14,529,897	3,347,416	73,777	112,556	24,980,099
Total	57,879,166	122,907,090	192,828,591	161,987,213	58,572,185	119,479,625	121,001,455	834,655,326
Reserva	2,479,336	4,689,140	6,910,758	12,814,873	3,294,396	2,938,512	4,615,300	37,742,315
Castigos	1,275,717	1,025,898	4,524,104	7,703,558	580,949	1,630,072	906,083	17,646,381
Cobertura de Reserva (Agregada)	76.7%	36.9%	43.2%	43.2%	49.8%	63.8%	68.6%	47.4%
Cobertura de Reserva (Mediana)	63.9%	50.3%	76.8%	70.4%	34.2%	70.8%	73.5%	70.0%
CER> 30 Días (Agregada)	5.6%	10.3%	8.3%	18.3%	11.3%	3.9%	5.6%	9.5%
CER> 30 Días (Mediana de IMFs)	9.4%	7.6%	6.5%	7.7%	8.8%	4.2%	4.1%	7.6%
Castigos (Agregado)	2.2%	0.8%	2.3%	4.8%	1.0%	1.4%	0.7%	2.1%
Castigos (Mediana de IMFs)	1.6%	1.8%	1.5%	3.7%	0.0%	1.1%	0.7%	1.5%

Evolución del Indicador de Cartera en Riesgo > 30 días

Evolución de Cartera en Riesgo Mayor a 30 días por País

Países	CER> 30 Días	CER> 30 Días	CER> 30 Días	CER> 30 Días	CER> 30 Días	CER> 30 Días	CER> 30 Días
	2008	2009	2010	Mar 11	Jun 11	Sept 11	Dic 11
Costa Rica	4.7%	10.3%	6.3%	6.6%	9.9%	9.2%	8.8%
El Salvador	5.2%	10.0%	8.7%	9.0%	8.2%	7.7%	7.6%
Guatemala	5.4%	14.7%	10.5%	11.4%	9.3%	7.1%	9.4%
Honduras	7.9%	12.1%	8.8%	8.6%	6.7%	7.1%	6.5%
Nicaragua	5.6%	20.0%	16.8%	17.7%	11.4%	10.5%	7.7%
Panamá	5.1%	5.3%	5.5%	5.5%	5.1%	5.5%	4.2%
República Dominicana				12.2%	4.7%	5.0%	4.1%
CA y El Caribe	5.5%	13.4%	9.9%	9.9%	8.7%	8.1%	7.6%

Evolución de CeR>30 días por País

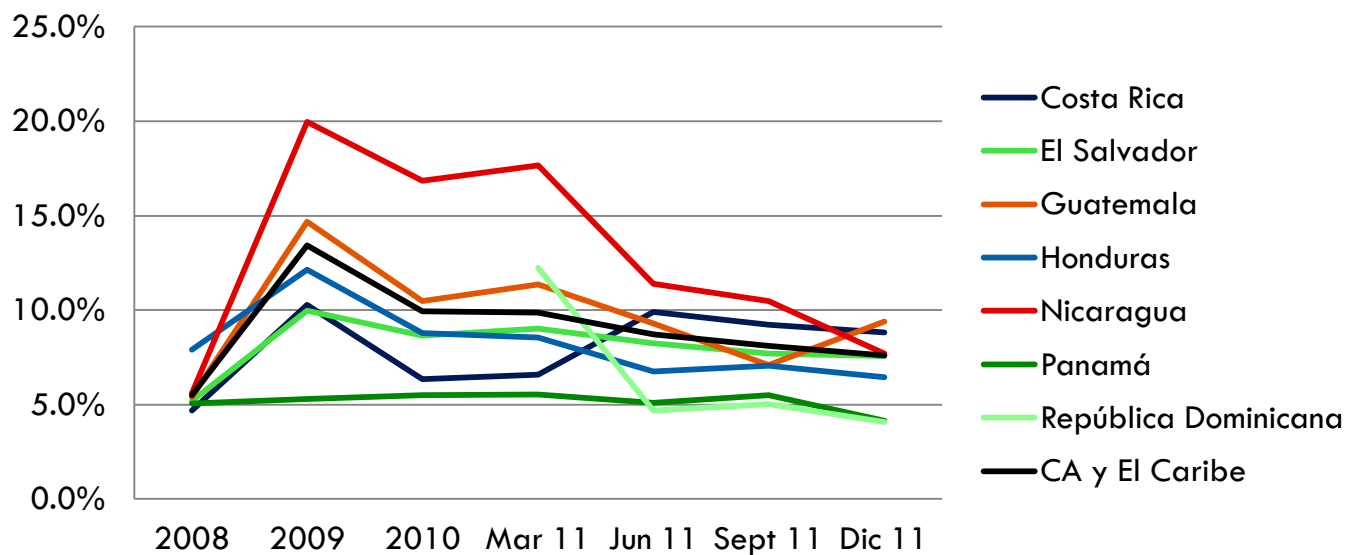

Comentarios

- La cartera mediana de la región cerró el año en USD 5.9 millones y exceptuando Nicaragua, el resto de los países presentaron crecimiento en su cartera mediana.
- En relación a la Cartera en Riesgo mayor a 30 días, el indicador mediano a nivel regional cerró en 7.6%, decreciendo 6.3% en relación al trimestre Julio-Septiembre 2011. Esta reducción se debió en gran parte al incremento en el indicador mediano de castigos que creció 200% de Septiembre a Diciembre. Sin embargo, cabe señalar que el $CeR > 30$ agregado permaneció al mismo nivel que el trimestre pasado.

Muchas gracias a todas las IMF´s de Centroamérica y El Caribe que suministraron sus datos de cartera

