

PANAMÁ

RED PANAMEÑA DE MICROFINANZAS

AFILIADAS : 9
SUCURSALES : 31



RED PANAMEÑA DE MICROFINANZAS (REDPAMIF)



La Red Panameña de Microfinanzas, REDPAMIF, fue constituida formalmente el día 20 de mayo del 2005. Actualmente está conformada por nueve instituciones, las cuales tienen una cartera colocada de 45.5 millones de dólares de los cuales el 48% está colocada en el sector rural. El total de clientes atendidos es de 19,992 de los cuales el 41% son mujeres.

Presidente:

Lic. Víctor Vega

Directora Ejecutiva:

Licda. Lourdes Pérez

Dirección de Oficina:

Calle Novena final, Santiago de Veraguas,
República de Panamá

Telefax: (507) 998-7619 / (507) 998-7629

Correo Electrónico:

procaja1998@cwpanama.net

Página Web: www.redpamif.org

Visión

Ser la red representativa de las microfinanzas en Panamá, fundamentada en los principios de transparencia, eficiencia, innovación y equidad.

Misión

Desarrollar el sector de las microfinanzas, fortaleciendo las instituciones asociadas mediante el intercambio de experiencias, conocimientos, tecnologías innovadoras e incidiendo en las políticas públicas, para mejorar la calidad de vida de sus usuarios.

Principios y Valores

La Red Panameña de Microfinanzas se regirá en todo y cada uno de sus actos, y de sus Asociadas en base a los siguientes valores y principios:

Valores

- Transparencia
- Equidad de género
- Honestidad
- Solidaridad
- Cooperación

Principios:

- Eficiencia
- Profesionalismo
- Ambiente
- Innovación

Objetivos Estratégicos

- Desarrollo institucional de REDPAMIF
- Mejorar la capacidad operativa e institucional de sus asociadas
- Incidir en las políticas públicas, los marcos legales, regulatorios y tratados internacionales que beneficien a las microfinanzas
- Establecer alianzas estratégicas
- Fortalecer el impacto social de las microfinanzas

**COOPERATIVA JUAN XXIII R.L.
(JUAN XXIII R.L.)**

Ciudad Sede: Santiago - Veraguas
Dirección: Calle Tercera Frente al Parque Juan Demostenes Arosemena.
Teléfono: 998-4575
 998-6728
Telefax: 998-2521 / 998-6728
Correo Electrónico: csjmj@latinmail.com
Página Web: www.jxxiii.com
Contacto: Leonel Patiño
Sucursales: 1

**Soluciones Microfinancieras S.A.
(MICROSERFIN)**

Ciudad Sede: Ciudad de Panamá
Dirección: Avenida Principal los Ángeles No. L-21.
 236-1936
 260-7738
Teléfono: csanchez@microserfin.com
Telefax: www.microserfin.com
Correo Electrónico: Carlos Sánchez
Página Web: 9
Contacto:
Sucursales:

**ASociación para el Desarrollo de las Cajas
Rurales(PROCAJA)**

Ciudad Sede: Santiago - Veraguas
Dirección: Calle Novena Final
Teléfono: 998-7619
Telefax: 998-7629
Correo Electrónico: procaja1998@cwpanama.net
Página Web: www.procaja.org
Contacto: Víctor Vega
Sucursales: 9

**Cooperativa Juan Pablo I R.L.
(COOP. JUAN PABLO I R.L.)**

Ciudad Sede: Soná - Veraguas
Dirección: Carretera Nacional Final
Teléfono: 998-8147
Telefax: 998-8147
Correo Electrónico: coopjablo@cwpanama.net
Contacto: Evelio Pineda
Sucursales: 1

**Institución para el Desarrollo Económico
Autosostenible (IDEAS)**

Ciudad Sede: Santiago - Veraguas
Dirección: Calle 11, el Verdúm, Santiago
Teléfono: 998-0320
Telefax: 998-0320
Correo Electrónico: ideasong@cwpanama.net
Página Web: www.ideasong.org
Contacto: Leonel Sandoval
Sucursales: 1

**Centro de Estudio, Promoción y Asistencia Social
(CEPAS)**

Ciudad Sede: Santiago - Veraguas
Dirección: Calle Novena Final
Teléfono: 958-7063
Telefax: 958-7063
Correo Electrónico: cepasve@cwpanama.net
Contacto: Luís Batista
Sucursales: 1

**Centro de Gestión Local para el Desarrollo Sostenible
(CEGEL)**

Ciudad Sede: Soná - Veraguas
Dirección: Carretera Nacional
Teléfono: 998-8267
Correo Electrónico: faustino_959@hotmail.
comContacto: Faustino Camaño
Sucursales: 1

**Banco Delta, S.A.
(BANCO DELTA, S.A.)**

Ciudad Sede: Ciudad de Panamá
Dirección: Vía España y Calle Elvita Méndez Torre Delta, planta baja.
Teléfono: 340-0000
Telefax: 340-0019
Correo Electrónico: ventas@bandelta.com
Página Web: www.bandelta.com
Contacto: Ariel San Martín
Sucursales: 5

**Financiera Solidaria S.A.
(FINANCIERA SOLIDARIA S.A.)**

Ciudad Sede: Ciudad de Panamá
Dirección: Bella Vista, Calle 44, Edificio KITAEN, local #2, Planta Baja
Teléfono: 227-2048
 225-5766
 225-5713
Telefax: superq_haydee@hotmail.com
Correo Electrónico: Ricardo Acosta
Contacto:
Sucursales: 3



Estructura de Cartera y Clientes

INSTITUCIONES MICROFINANCIERAS ASOCIADAS EN REDPAMIF
DATOS GENERALES INSTITUCIONALES
Al 30 de Junio del 2007

CONCEPTO	Banco Delta	CEPAS	CSM Juan Pablo I	CSM Juan XXIII	IDEAS	MICROSERFIN
I. INFORMACIÓN INSTITUCIONAL						
Número de Oficiales de Crédito	15	3	0	3	1	43
Oficial de crédito al total de empleados	12.9%	23.1%	0.0%	18.8%	50.0%	40.6%
II. INDICADORES DE GÉNERO						
Cientas mujeres / Clientes totales	52.0%	42.0%	45.0%	30.0%	46.4%	49.0%
Cartera Mujeres / Cartera total	45.0%	40.0%	40.0%		42.6%	46.0%
III. PARTICIPACIÓN RURAL						
Cartera Rural / Cartera total	4.0%	20.0%	100.0%	76.0%	0.0%	16.0%
Clientes Rurales / Clientes totales	8.0%	27.0%	100.0%		0.0%	16.0%
IV. INDICADORES DE ESCALA						
Préstamo Promedio por Cliente (En US\$)	6,288	924	768	2,407	807	833
Número de Clientes por Oficial de Crédito	311	21	NA	788	56	146
Cartera por Oficial de Crédito (En US\$)	1,957,548	19,399	NA	1,897,093	45,181	122,031
V. INDICADORES DE DESEMPEÑO FINANCIERO						
Cartera de préstamos / total de activos	77.8%			59.0%		60.0%
Gasto por cliente	224.8			117.0		375.0
Cartera en riesgo mayor a 30 días	2.5%			3.0%		4.2%
Patrimonio/activo total	11.0%			38.0%		45.0%
Gastos operacionales / cartera bruta	12.0%			48.0%		44.0%

INSTITUCIONES MICROFINANCIERAS ASOCIADAS EN REDPAMIF DATOS DE CARTERA Y CLIENTES Al 30 de Junio del 2007

Nombre de la IMF	Sede	Oficinas	Clientes	Cartera (Miles US\$)		% Cartera
Banco Delta	Ciudad Panamá	5	4,670	29,363.2	71.5%	71.5%
CEPAS	Santiago - Veraguas	1	63	58,2	0.1%	0.1%
CSM Juan Pablo I	Soná - Veragua	1	46	35,3	0.1%	0.1%
CSM Juan XXIII	Santiago - Veraguas	1	2,365	5,691.3	13.9%	13.9%
IDEAS	Santiago - Veraguas	1	56	45,2	0.1%	0.1%
MICROSERFIN	Ciudad Panamá	9	6,297	5,247.3	12.8%	12.8%
PROCAJA	Santiago - Veraguas	9	3,002	649,9	1.6%	1.6%
TOTAL		27	16,499	41,090.4	100.0%	

PARTICIPACIÓN EN CARTERA

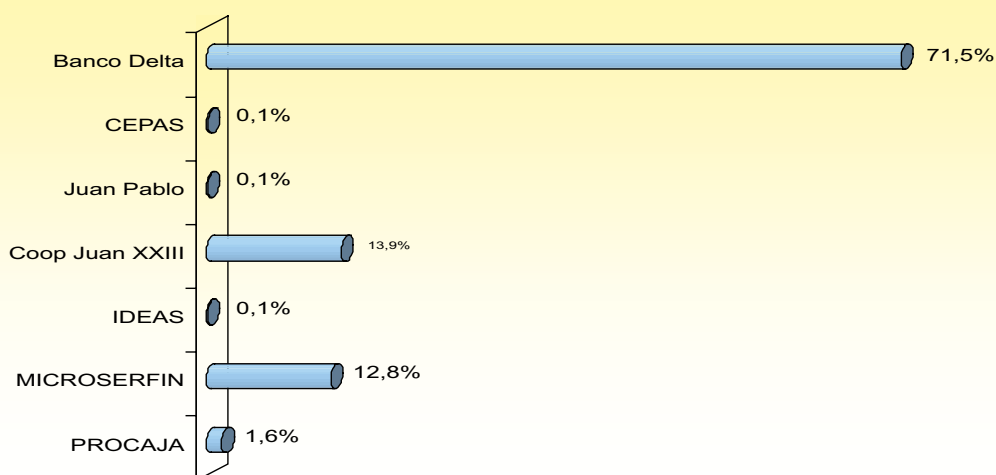

PARTICIPACIÓN EN CLIENTES

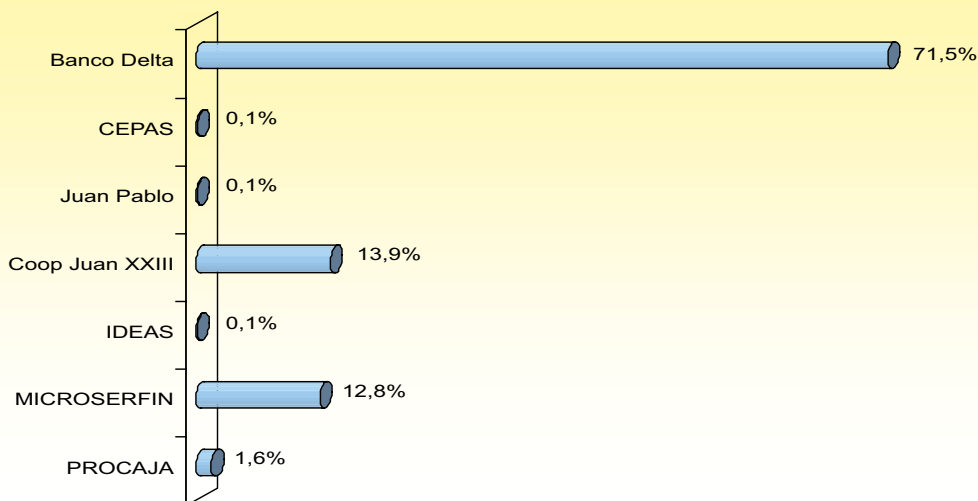

INSTITUCIONES MICROFINANCIERAS ASOCIADAS EN REDPAMIF
DISTRIBUCIÓN DE CLIENTES POR ACTIVIDAD ECONÓMICA
Al 30 de Junio del 2007

IMF	Agropecuaria y Forestal	Comercio	Servicios	Peq Ind	Vivienda	Consumo	Otros	TOTAL
Banco Delta	91	1,480	2,172	203	167	557		4,670
CEPAS	9	12			13	29		63
CSM Juan Pablo I	15	4	8		7	5	7	46
CSM Juan XXIII	501		7	30	23	1,674	130	2,365
IDEAS		45	8	3				56
MICROSERFIN		3,860	1,580	857				6,297
TODAS	616	5,401	3,775	1,093	210	2,265	137	13,497
	4.6%	40.0%	28.0%	8.1%	1.6%	16.8%	1.0%	100.0%

DISTRIBUCIÓN DE CLIENTES POR ACTIVIDAD ECONÓMICA

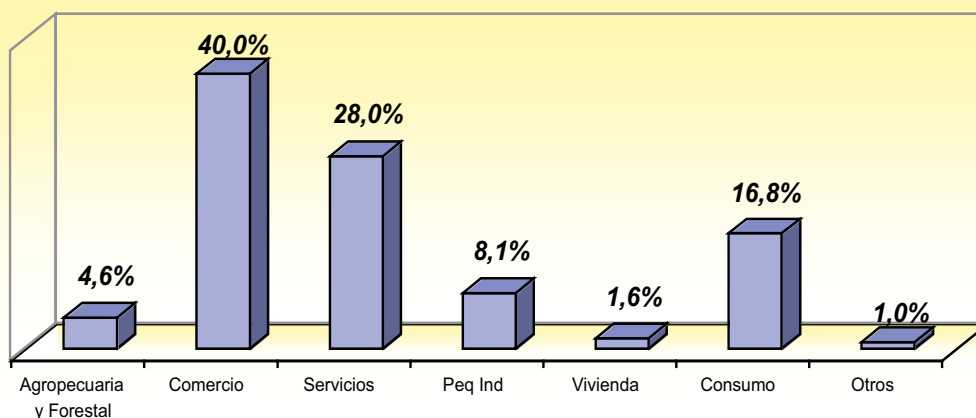

INSTITUCIONES MICROFINANCIERAS ASOCIADAS EN REDPAMIF
DISTRIBUCIÓN DE LA CARTERA POR ACTIVIDAD ECONÓMICA
 Al 30 de Junio del 2007
 Miles de Dólares

IMF	Agropecuaria y Forestal	Comercio	Servicios	Peq Ind	Vivienda	Consumo	Otros	TOTAL
Banco Delta	745.0	7,834.9	14,838.5	1,067.9	1,550.1	3,326.8		29,363.2
CEPAS	11.0	20.3			12.5	14.4		58.2
CSM Juan XXIII	2,754.1		107.8	288.1	68.7	1,895.1	577.5	5,691.3
IDEAS		28.8	8.5	7.9				45.2
MICROSERFIN		3,177.6	1,377.1	692.6				5,247.3
PROCAJA	214.5	247.0			110.5	32.5	45.5	649.9
TODAS	3,724.5	11,308.5	16,331.9	2,056.5	1,741.8	5,268.9	623.0	41,055.1
	9.1%	27.5%	39.8%	5.0%	4.2%	12.8%	1.5%	100.0%

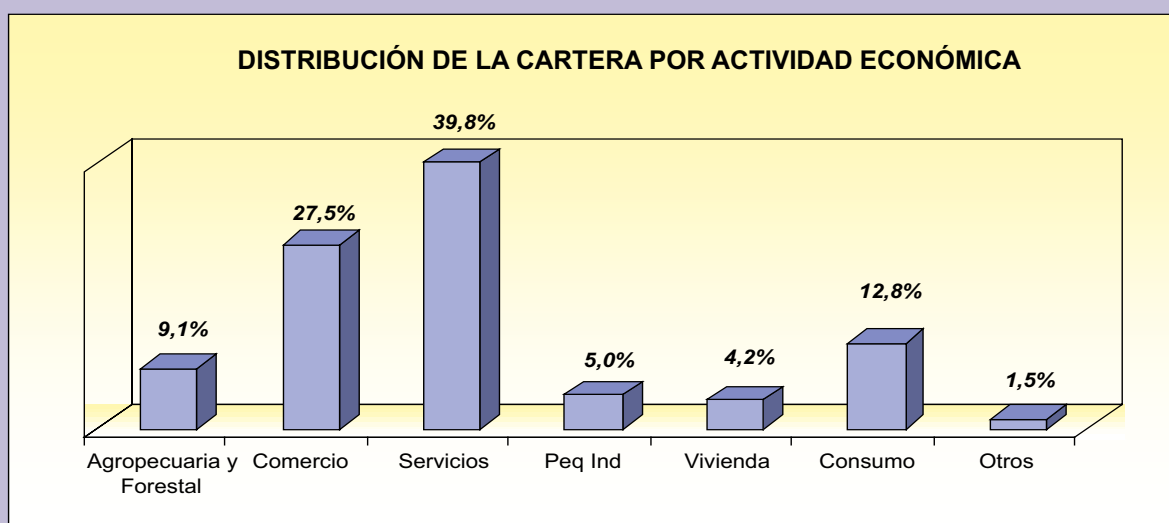

INSTITUCIONES MICROFINANCIERAS ASOCIADAS EN REDPAMIF
DISTRIBUCIÓN DE CLIENTES POR PROVINCIA
 Al 30 de Junio del 2007

PROVINCIA	Banco Delta	CEPAS	CSM Juan Pablo I	CSM Juan XXIII	IDEAS	PROCAJA	MICROSERFIN	TOTAL	TOTAL
Bocas del Toro	25						242	267	1.6%
Chiriquí	657						1,002	1,659	10.1%
Ngobe Bugle								0	0.0%
Veraguas	15	63	46	2,365	56	1,660	911	5,116	31.0%
Cocle	42							42	0.3%
Herrera	59					1,342	739	2,140	13.0%
Los Santos	20							20	0.1%
Colón	214							214	1.3%
Panamá	3,622						3,403	7,025	42.6%
San Blas								0	0.0%
Embera								0	0.0%
Darién	16							16	0.1%
TOTAL	4,670	63	46	2,365	56	3,002	6,297	16,499	

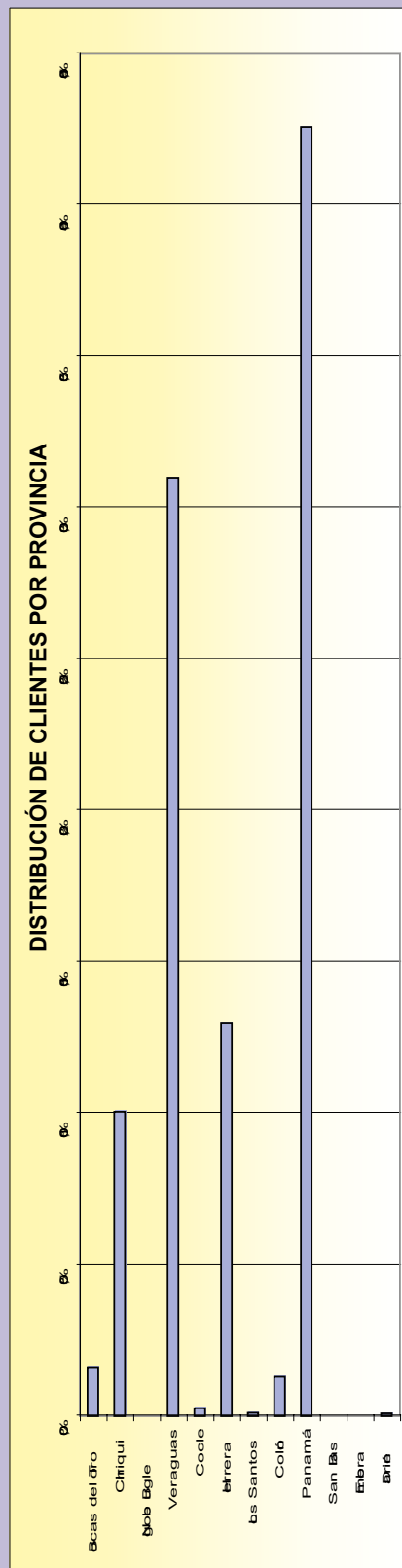

INSTITUCIONES MICROFINANCIERAS ASOCIADAS EN REDPAMIF
DISTRIBUCIÓN DE LA CARTERA POR PROVINCIA
Al 30 de Junio del 2007
Miles de Dólares

PROVINCIA	Banco Delta	CEPAS	CSM Juan Pablo I	CSM Juan XXIII	IDEAS	MICROSERFIN	PROCAJA	TOTAL	
Bocas del Toro	186.7					153.2		339.8	0.8%
Chiriquí	2,952.8					882.1		3,835.0	9.3%
Ngobe Bugle								-	0.0%
Veraguas	123.4	58.2	35.3	5,691.3	45.2	763.2	421.7	7,138.2	17.4%
Cocle	356.2							356.2	0.9%
Herrera	182.6					456.8	228.2	867.7	2.1%
Los Santos	123.7							123.7	0.3%
Colón	1,805.8							1,805.8	4.4%
Panamá	23,452.1					2,992.0		26,444.1	64.4%
San Blas								-	0.0%
Embera								-	0.0%
Darién	179.9							179.9	0.4%
TOTAL	29,363.2	58.2	35.3	5,691.3	45.2	5,247.3	649.9	41,090.4	

DISTRIBUCIÓN DE LA CARTERA POR PROVINCIA

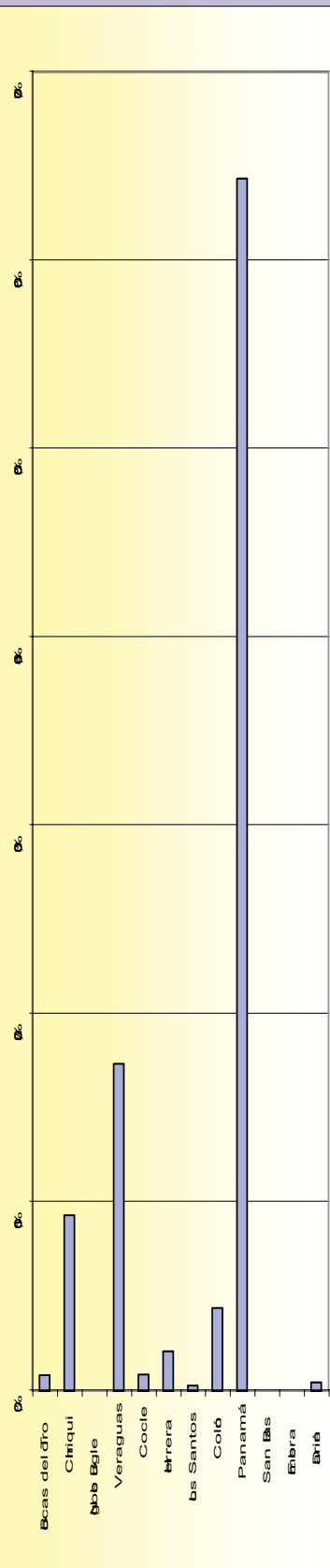

INSTITUCIONES MICROFINANCIERAS ASOCIADAS EN REDPAMIF
DISTRIBUCIÓN DE CLIENTES POR PLAZOS
 Al 30 de Junio del 2007

IMF	Hasta 6 meses	7-12 meses	13-18 meses	19-24 meses	Más 24 meses	TOTAL
Banco Delta	6	448	290	300	3,626	4,670
CEPAS	4	12	13	26	8	63
IDEAS	2	42	12			56
MICROSERFIN	98	3,162	2,030	604	403	6,297
PROCAJA	404	1,784	631	105	78	3,002
TOTAL	514	5,448	2,976	1,035	4,115	14,088
	3.6%	38.7%	21.1%	7.3%	29.2%	100.0%

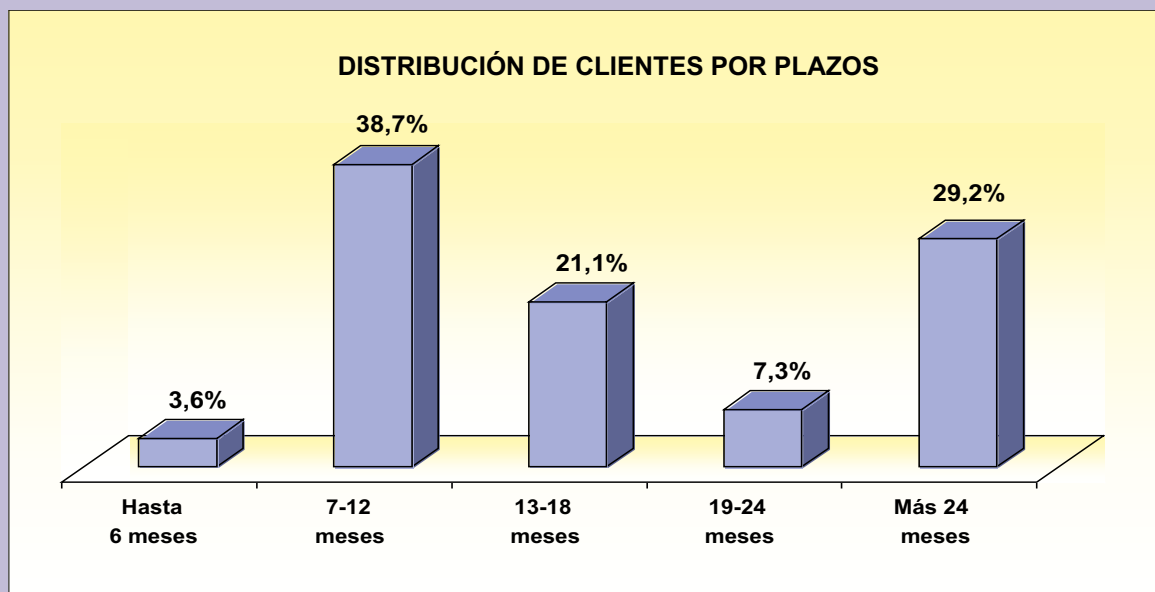

INSTITUCIONES MICROFINANCIERAS ASOCIADAS A REDPAQMIF DISTRIBUCIÓN DE SALDOS DE CARTERA POR PLAZOS

Al 30 de Junio del 2007

Miles de Dólares

IMF	Hasta 6 meses	7-12 meses	3-18 meses	19-24 meses	Más 24 meses	TOTAL
Banco Delta	39.7	352.5	319.2	765.4	27,886.5	29,363.2
CEPAS	1.3	3.5	13.3	18.6	21.5	58.2
IDEAS	0.6	25.8	18.8			45.2
MICROSERFIN	16.4	1,226.9	1,700.9	1,027.6	1,275.5	5,247.3
PROCAJA	18.5	270.1	168.1	114.5	78.8	649.9
TOTAL	76.3	1,878.9	2,220.3	1,926.2	29,262.3	35,363.9
	0.2%	5.3%	6.3%	5.4%	82.7%	100.0%

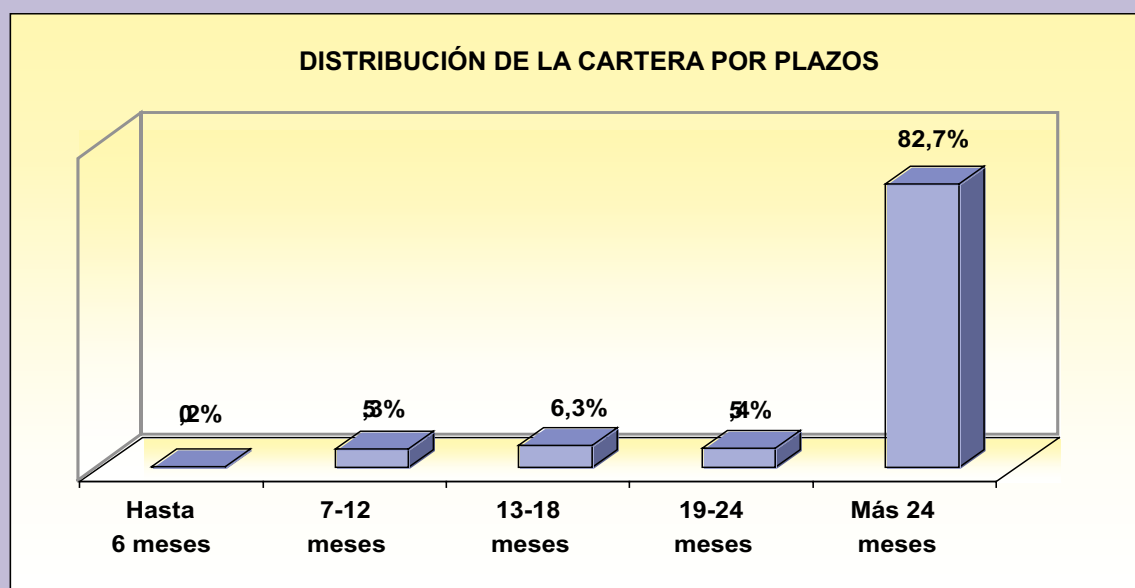

**INSTITUCIONES MICROFINANCIERAS ASOCIADAS EN REDPAMIF
DISTRIBUCIÓN DE CLIENTES POR METODOLOGÍA CREDITICIA
Al 30 de Junio del 2007**

Instituciones	Individual	Grupo Solidario	Banco Comunal	TOTAL
Banco Delta	4,670			4,670
CEPAS	55		8	63
CSM Juan Pablo I	46			46
CSM Juan XXIII	2,365			2,365
IDEAS	56			56
MICROSERFIN	6,297			6,297
PROCAJA	3,002			3,002
TOTAL	16,491	0	8	16,499
	100.0%	0.0%	0.1%	100.0%

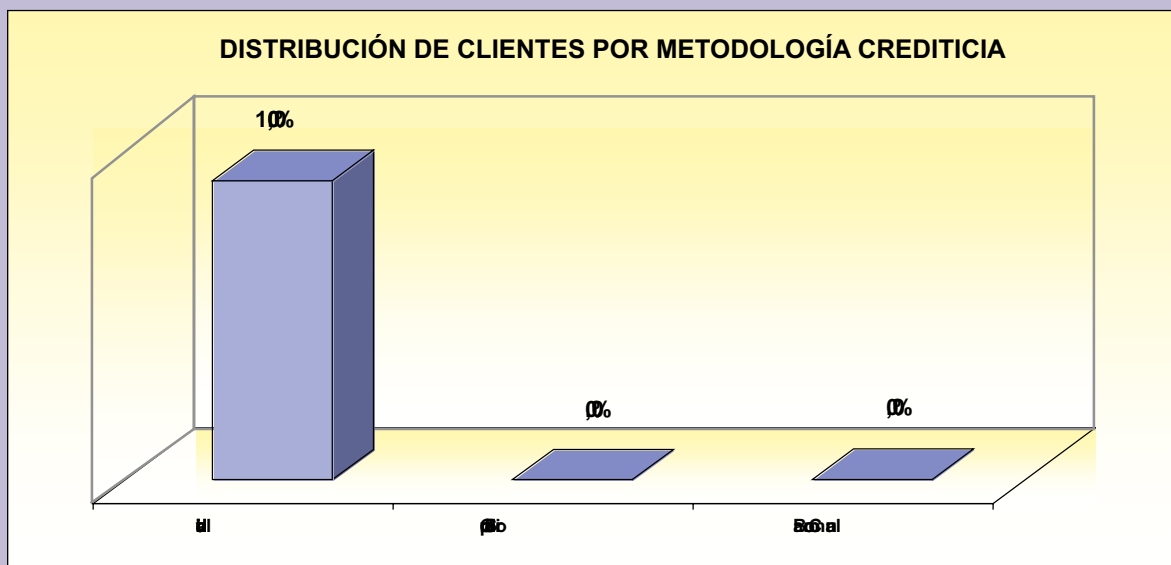

INSTITUCIONES MICROFINANCIERAS ASOCIADAS EN REDPAMIF
DISTRIBUCIÓN DE LA CARTERA POR METODOLOGÍA CREDITICIA
 Al 30 de Junio del 2007
 Miles de Dólares

Intermediarias	Individual	Grupo Solidario	Banco Comunal	TOTAL
Banco Delta	29,363.2			29,363.2
CEPAS	46.6		11.6	58.2
CSM Juan Pablo I	35.3			35.3
CSM Juan XXIII	5,691.3			5,691.3
IDEAS	45.2			45.2
MICROSERFIN	5,247.3			5,247.3
PROCAJA	649.9			649.9
TOTAL	41,078.8	-	11.6	41,090.4
	99.97%	0.00%	0.03%	100.00%

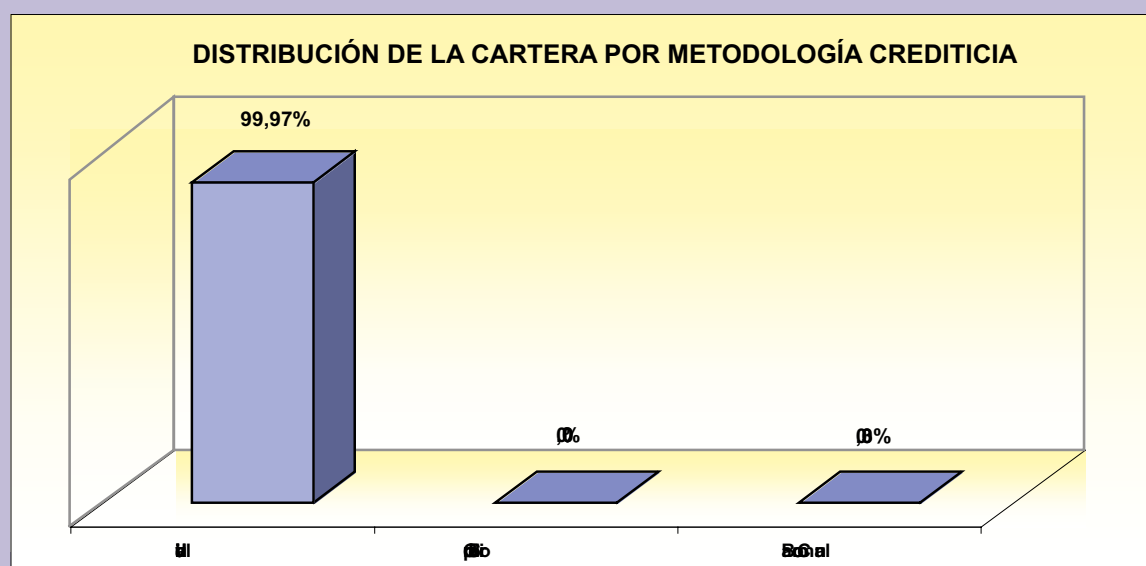

**INSTITUCIONES MICROFINANCIERAS ASOCIADAS A REDCOM
DISTRIBUCIÓN DE AGENCIAS POR PROVINCIA
Al 30 de Junio del 2007**

Departamento	BANCO DELTA, S.A.	CEPAS	CEGEL	CSM JUAN PABLO I, R.L.	CSM JUAN XXIII, R.L.	FINANCIERA SOLIDARIA, S.A.	IDEAS	MICROSERFIN	PROCAJA	TOTAL	
Bocas del Toro										0	0,0%
Chiriquí	1							1		2	6,5%
Ngobe Bugle										0	0,0%
Veraguas		1		1	1			1	7	13	41,9%
Cocle										0	0,0%
Herrera	1							1	2	4	12,9%
Los Santos										0	0,0%
Colón								1		2	6,5%
Panamá	3						2	5		10	32,3%
San Blas										0	0,0%
Embera										0	0,0%
Darién										0	0,0%
Total	5	1	1	1	1	3	1	9	9	31	100,0%