

COSTA RICA

RED COSTARRICENSE DE ORGANIZACIONES PARA LA EMPRESA

AFILIADAS : 21
SUCURSALES : 31



RED COSTARRICENSE DE ORGANIZACIONES PARA LA MICROEMPRESA (REDCOM)



La Red Costarricense de Organizaciones para la Microempresa (REDCOM), se constituyó el 31 de julio del 2002 amparada a la Ley de Asociaciones de Costa Rica # 218. REDCOM agrupa a 21 organizaciones de Desarrollo (ONG's) todas orientadas al financiamiento de la micro y pequeña empresa. Se cuenta con 17,420 clientes, de los cuales el 46% son mujeres y la cartera de crédito asciende a US\$ 52,9 millones de dólares de los cuales el 21% está colocada en el área rural. Cuenta con una Junta Directiva de 5 miembros y una fiscalía, cuya base de operación es la de representación institucional de las organizaciones afiliadas. En otras palabras su Junta Directiva está formada por representantes de organizaciones quienes participan a título de la organización que representan y no a título personal.

Presidente:

Lic. Kenlor Howells

Personal Ejecutivo:

Lic. Milton Flores

Dirección de la Oficina:

Frente al parqueo Facultad de Educación,
Universidad de Costa Rica. San Pedro Montes de Oca.

TelFax: (506) 222-0764,

Correo Electrónico: redcom@redcom.or.cr

Página Web: www.redcom.or.cr

Misión:

Contribuir al desarrollo de las instituciones que apoyan el crecimiento de la microempresa nacional a través de su fortalecimiento, integración y representación

Visión:

Ser la red que representa e integra al sector de las Microfinanzas Costarricenses a nivel nacional e internacional en forma sostenible

Objetivos Estratégicos:

1. REPRESENTATIVIDAD

- Representar los intereses de las instituciones afiliadas ante instancias gubernamentales, instituciones privadas financieras de desarrollo a nivel nacional e internacional e impulsar el establecimiento de políticas comunes y un marco regulatorio adecuado a las características del sector.

2. INTEGRACIÓN

- Procurar la integración de las instituciones afiliadas con el objetivo promover su sostenibilidad, capacidad de innovación de productos y apertura de nuevos mercados.
- Procurar la integración de la Red local con Redes regionales.

3. SOSTENIBILIDAD

- Apoyar la sostenibilidad de las instituciones del sector a través del acceso a información internacional, estudios de fortalecimiento institucional, identificación y procura de financiamiento con recursos locales o internacionales.
- Apoyar la sostenibilidad de REDCOM su acceso y ampliación.

4. CAPACITACIÓN Y EJECUTIVIDAD

- Desarrollar programas capacitación para los diferentes niveles organizacionales de las instituciones afiliadas a través de convenios locales o internacionales.
- Servir como canal de comunicación entre los asociados
- Coordinar la participación interinstitucional del sector

Asociación de Productores Industriales y Artesanales de Golfito (APIAGOL)



Ciudad Sede: Punta Arenas
Dirección: Golfito, Barrio Parroquial, del Banco Nacional 50 mts oeste y 50 metros norte.
Teléfono: (506) 775-0098
Telefax: (506) 775-1296
Correo Electrónico: apiagol1@racsa.co.cr
Contacto: Arturo Blanco
Sucursales: 1

Asociación ADRI



Ciudad Sede: San José
Dirección: Del Centro Comercial Plaza Mayor, 225 mts. sur, frente al parqueo del ICE, Rohrmoser
Teléfono: (506) 520-1712
Telefax: (506) 291-4415
Correo Electrónico: finadri@racsa.co.cr / infoadri@adri.co.cr
Página Web: www.adri.co.cr
Contacto: Juan Pablo Montoya
Sucursales: 5

Asociación ANDAR (ANDAR)



Ciudad Sede: San José
Dirección: Curridabat, Urbanización Hacienda Vieja, 400 metros al sur, 300 metros al este y 10 metros al norte, casa mano derecha, segundo piso
Teléfono: (506) 272-1024
Telefax: (506) 271-3865
Correo Electrónico: andarcr@racsa.co.cr
Página Web: www.andarc.org
Contacto: Lidieth Madden
Sucursales: 1

Asociación Costarricense para organizaciones de Desarrollo (ACORDE)



Ciudad Sede: San José
Dirección: Calle 3. Avenida 5 y 7, 150 mts. al norte del Automercado.
Teléfono: (506) 256-4901
Telefax: (506) 223-6296
Correo Electrónico: info@acorde.or.cr
Página Web: www.acorde.or.cr
Contacto: Gabriela Flores
Sucursales: 1

Asociación de Ayuda al Pequeño Trabajador y Empresario (ADAPTE)



Ciudad Sede: San José
Dirección: Frente al parqueo Facultad de Educación, Universidad de Costa Rica, San Pedro Montes de Oca
Teléfono: (506) 253-0835
Telefax: (506) 224-9505
Correo Electrónico: adapte@ice.co.cr
Contacto: Kenlor Howells
Sucursales: 2

Asociación de Desarrollo Transformador y Apoyo de la pequeña Empresa (ADESTRA)



Ciudad Sede: San José
Dirección: Avenida Primera calle 7, segundo piso, oficinas 1 y 2, Edificio Amalia
Teléfono: (506) 256-9779
Telefax: (506) 256-0547
Correo Electrónico: adestra@racsa.co.cr
Página Web: www.adestra.com
Contacto: Sonia Leandro
Sucursales: 1

Asociación de Productores Agrícolas y de Comercialización (APACO)



Ciudad Sede: San José
Dirección: Santa Cruz de León Cortes zona los Santos, 200 mts. al este de la escuela
Teléfono: (506) 544-1680
Telefax: (506) 544-1681
Correo Electrónico: frutasanta@yahoo.com
Página Web: www.apacocr.org
Contacto: Carlos Gamboa
Sucursales: 1

Asociación para el Desarrollo de la región Chorotega (ODRES)



Ciudad Sede: Guanacaste
Dirección: Banco de Costa Rica, 100 mts. al norte, 225 mts. al este
Teléfono: (506) 680-0652
Telefax: (506) 680-9138
Correo Electrónico: jvrafael@costarricense.cr
Página web: www.forecre@racsa.co.cr
Contacto: Rafael Jaen
Sucursales: 1

Asociación Pro fomento de Proyectos Productivos de la Sub Región de San Ramón (ASOPROSANRAMON)



Ciudad Sede: San Ramón
Dirección: 100 mts. oeste del Colegio Julio Acosta García, San Ramón Centro
Teléfono: (506) 445-7660
Telefax: (506) 445-6650
Correo Electrónico: asoprostr@ice.co.cr
Contacto: Griselda Fernández
Sucursales: 1

Asociación Centro de Promoción y Desarrollo Campesino (CEMPRODECA)



Ciudad Sede: Guanacaste
Dirección: Hojanca Guanacaste, 100 mts. al este del Palacio Municipal
Teléfono: (506) 659-9038
Telefax: (506) 659-9285
Correo Electrónico: cemprom@racsa.co.cr
Contacto: Marvin López
Sucursales: 1

Centro Agrícola Cantonal de Puntarenas, Sede Jicaral (CACP-J)



Ciudad Sede: Punta Arenas
Dirección: 50 mts. al sur del Colegio Agropecuario
 (506) 650-0408
Teléfono: (506) 650-0182
Telefax: cacjicaral@ice.co.cr
Correo Electrónico: Sonia Duron
Contacto: 2
Sucursales: 2

Crédito para la Microempresa y el Desarrollo Social (CREDIMUJER)



Ciudad Sede: San José
Dirección: Guadalupe, Barrio Miraflores, diagonal al Hipermás, 50 mts. al sur, segunda casa, sobre la pista hacia la rotonda la Bandera
 (506) 234-9070
Teléfono: (506) 224-5630
Telefax: cremujer@racsa.co.cr
Correo Electrónico: www.cremujer.com
Página Web: Max Quesada
Contacto: 2
Sucursales: 2

Fundación Integral de Desarrollo Rural del Pacífico Central (FIDERPAC)



Ciudad Sede: San José
Dirección: Santiago de Puriscal, 75 mts. al sur del asilo de ancianos, Barrio Corazón de Jesús
 (506) 416-4233
Teléfono: (506) 416-6949
Telefax: egonzalez@fiderpac.org
Correo Electrónico: www.fiderpac.org
Página Web: Elías González
Contacto:

Fundación Integral Campesina (FINCA)



Ciudad Sede: San José
Dirección: 200 mts. este y 25 mts. norte del parqueo del Hotel San José Palacio
 (506) 232-9844
Teléfono: (506) 231-1197
Telefax: info@fic.or.cr
Correo Electrónico: www.fic.or.cr
Página Web: María Marta Padilla
Contacto: 1
Sucursales: 1

Fondo Latinoamericano de Desarrollo (FOLADE)



Ciudad Sede: San José
Dirección: Barrio Escalante de la Iglesia Santa Teresa 300 mts. norte y 175 mts. este frente a Embajada China
 (506) 223-4955
Teléfono: (506) 223-4955
Telefax: folade@folade.org
Correo Electrónico: www.folade.org
Página Web: Edgar Zurita
Contacto: 2
Sucursales: 2

Fondo de Microproyectos Costarricenses Sociedad Civil (FOMIC)



Ciudad Sede: San José
Dirección: 600 mts. al sur de la iglesia católica de San Cayetano, altos de edificio de la iglesia Luterana Costarricense, barrio el Carmen paso ancho
 (506) 227-9082
Teléfono: (506) 227-9014
Telefax: fomicsc@racsa.co.cr
Correo Electrónico: www.fomicsc.org
Página Web: Shirley Mesén
Contacto: 1
Sucursales: 1

Fundación para el Desarrollo de Base (FUNDEBASE)



Ciudad Sede: San José
Dirección: Montes de Oca, barrio Betania, 200 mts. norte y 50 mts. este de la Escuela de Betania
 (506) 253-1661
Teléfono: (506) 253-1613
Telefax: fmujer@racsa.co.cr
Correo Electrónico: www.fundacionmujer.org
Página Web: Zobeyda Moya
Contacto: 3
Sucursales: 3



Ciudad Sede: San José
Dirección: Curridabal, de Plaza El sol, 200 mts. este, edificio Galerías del Este, 1er. piso, local No. 11
 (506) 234-8534
Teléfono: (506) 234-0393
Telefax: fundeba@ice.co.cr
Correo Electrónico: www.fundebase.org
Página Web: Roberto Jiménez
Contacto: 1
Sucursales: 1

Fundación para la Economía Familiar

Ciudad Sede: San José
Dirección: Barrio Francisco Peralta de KFC, 100 mts. este, 75 mts. sur y 50 mts. oeste, Apartamento La California, oficina 6B.
 San José
 (506) 281-3150
Teléfono: (506) 253-6270
Telefax: funepo@ice.co.cr
Correo Electrónico: Roinel Vargas
Contacto: 1
Sucursales: 1



Fundación para la Economía Popular

Fundación Unión y Desarrollo de Comunidades Campesinas (FUNDECOCA)

Ciudad Sede: San Carlos
Dirección: 400 mts. al norte y 75 al oeste del mercado municipal, Ciudad Quesada, San Carlos
 (506) 460-6035
Teléfono: (506) 460-4012
Telefax: fundecoc@ice.co.cr
Correo Electrónico: www.fundecoca.org
Página Web: Carlos Rojas
Contacto: 1
Sucursales: 1



Fundación para el Desarrollo de las Comunidades del Sur (FUNDECOSUR)

Ciudad Sede: San José
Dirección: San Isidro, Pérez Zeledón, Avenida 0, Calle 0 y 2. Frente al costado oeste del Parque, contiguo a Farmacia Miravalles.
 (506) 771-6131
Teléfono: (506) 772-1507
Telefax: fundeco@racsa.co.cr
Correo Electrónico: Leonardo Azofeifa
Contacto: 1
Sucursales: 1





Estructura de Cartera y Clientes

INSTITUCIONES MICROFINANCIERAS ASOCIADAS A REDCOM
DATOS GENERALES INSTITUCIONALES
Al 30 de Junio del 2007

CONCEPTO	ACORDE	ADRI	ADESTRA	ASOPROSANRAMON	CREDIMUJER	CACP-J	FIDERPAC
I. INFORMACIÓN DEL PERSONAL							
Número de oficiales de Crédito	8	6	1	2	2	3	2
Oficiales de crédito al total de empleados	10.7%	25.0%	33.3%	40.0%	28.6%	23.1%	28.6%
II. INDICADORES DE GÉNERO							
Cartera Mujeres / Cartera total	3.0%	30.0%	95.0%	20.0%	87.7%	28.0%	35.0%
Cientas mujeres / Clientes totales	13.0%	40.0%	95.0%	32.0%	87.7%	30.0%	36.0%
III. INDICADOR RURAL							
Cartera Rural / Cartera total	1.0%	25%	0%	49%	0%	60.0%	100%
Cientes Rurales / Clientes totales	3%	31%	0%	66%	0%	53%	100%
III. INDICADORES DE ESCALA							
Préstamo Promedio por Cliente (En US\$)	17,248.4	5,423.7	547.9	1,951.6	542.4	1,469.7	669.3
Número de Clientes por Oficial de Crédito	183	492	146	107	417	124	1,435
Cartera por Oficial de Crédito (En US\$)	3,156,456	2,666,667	80,000	207,842	225,912	182,729	960,500
IV. INDICADORES DE DESEMPEÑO FINANCIERO							
Cartera de préstamos / total de activos	80.0%	68%	90.0%	77.7%	88.5%	60.0%	85.9%
Gasto por cliente	1.5	542.0	2.96	130.79	68	40.0	26.9
Cartera en riesgo mayor a 30 días	4.8%	3%	3.1%	1.0%	5.3%	7.0%	3.5%
Patrimonio/activo total	49.0%	25%	1.2%	16.3%	34.5%	60.0%	39.8%
Gastos operacionales / cartera bruta	8.0%	4%	0.1%	8.2%	12.5%	30.0%	4.0%

INSTITUCIONES MICROFINANCIERAS ASOCIADAS A REDCOM
DATOS GENERALES INSTITUCIONALES
 Al 30 de Junio del 2007

CONCEPTO	FOMIC S.C.	FUDECOSUR	FUNDACION MUJER	FUNDECOCA	FUNDECO	FUNDEBASE	ODRES
I. INFORMACIÓN DEL PERSONAL							
Número de oficiales de Crédito	4	4	3	2	1	3	2
Oficiales de crédito al total de empleados	57.1%	57.1%	20.0%	28.6%	25.0%	42.9%	66.7%
II. INDICADORES DE GÉNERO							
Cartera Mujeres / Cartera total	42.0%	45.0%	100.0%	41.0%	56.0%	23.0%	49.0%
Cientas mujeres / Clientes totales	37.0%	43.0%	100.0%	43.0%	66.0%	24.0%	49.0%
III. INDICADOR RURAL							
Cartera Rural / Cartera total	2.0%	100%	20%	100%	0%	44%	100%
Clientes Rurales / Clientes totales	3%	100%	30%	100%	0%	61%	100%
III. INDICADORES DE ESCALA							
Préstamo Promedio por Cliente (En US\$)	3,004.1	892.0	497.6	783.8	1,245.3	3,361.8	1,992.1
Número de Clientes por Oficial de Crédito	98	533	499	1,060	195	57	38
Cartera por Oficial de Crédito (En US\$)	295,149	475,000	248,130	830,832	242,833	192,743	74,703
IV. INDICADORES DE DESEMPEÑO FINANCIERO							
Cartera de préstamos / total de activos	92.3%		73.1%	76%	71.7%	85.0%	58.5%
Gasto por cliente	125.1		38.36	46.2	145.2	293.6	2.9
Cartera en riesgo mayor a 30 días	5.9%		4.2%	3.7%	15.9%	1.5%	3.0%
Patrimonio/activo total	20.6%		61.1%	38.2%	33.6%	72.0%	24.5%
Gastos operacionales / cartera bruta	4.0%		7.7%	5.9%	11.1%	20.0%	0.3%

**INSTITUCIONES MICROFINANCIERAS ASOCIADAS A REDCOM
DATOS DE CARTERA Y CLIENTES
Al 30 de Junio del 2007**

Instituciones	Sede	Agencias	Cientes	Cartera (Miles US\$)	
ACORDE	San José	1	1,464	25,251.6	49.4%
ADESTRA	Guanacaste	1	146	80.0	0.2%
ADRI	San José	5	2,950	16,000.0	31.3%
ASOPROSANRAMON	Alajuela	1	213	415.7	0.8%
CACP-J	Punta Arenas	2	373	548.2	1.1%
CREDIMUJER	San José	2	833	451.8	0.9%
FIDERPAC	San José	1	2,870	1,921.0	3.8%
FOMIC S.C.	San José	1	393	1,180.6	2.3%
FUDECOSUR	San José	1	2,130	1,900.0	3.7%
FUNDACION MUJER	San José	3	1,496	744.4	1.5%
FUNDEBASE	San José	1	172	578.2	1.1%
FUNDECO	San José	1	195	242.8	0.5%
FUNDECOCA	Alajuela	1	2,120	1,661.7	3.3%
ODRES	Guanacaste	1	75	149.4	0.3%
TOTAL		22	15,430	51,125.5	100.0%

Tipo de cambio al 30 de junio del 2007: 518.63 Colones x 1 Dólar

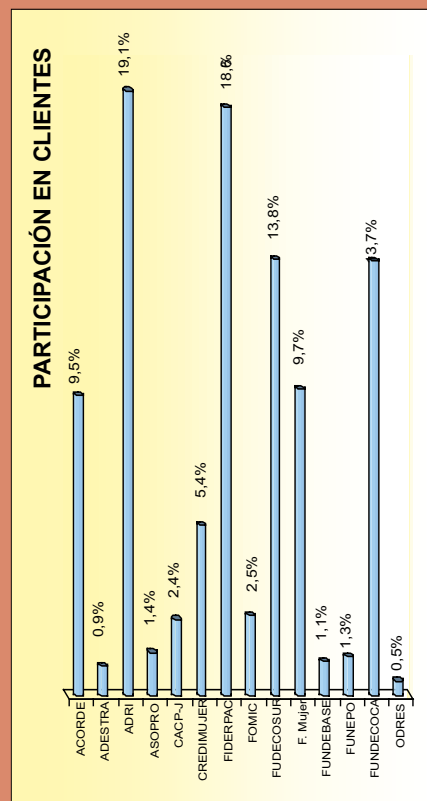
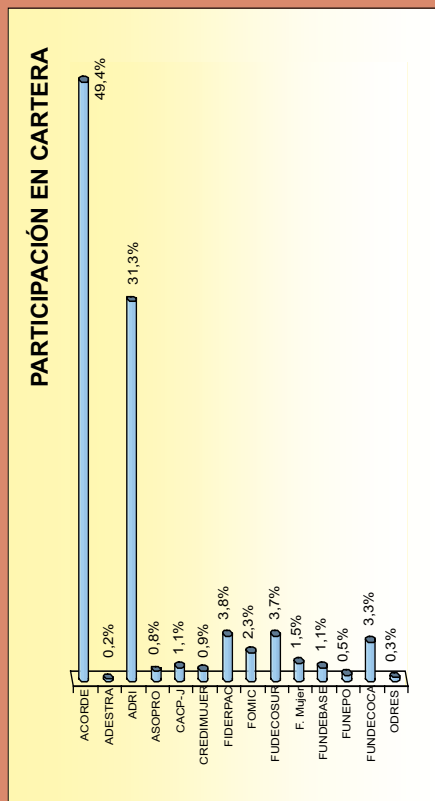

**INSTITUCIONES MICROFINANCIERAS ASOCIADAS A REDCOM
DISTRIBUCIÓN DE CLIENTES POR ACTIVIDAD ECONÓMICA
Al 30 de Junio del 2007**

Instituciones	Agropecuaria y Forestal	Comercio	Servicios	Peq Ind	Vivienda	Consumo	Otros	TOTAL
ACORDE	4	630	452	278			100	1,464
ADESTRA		103	7	36				146
ADRI		1,062	944	148			796	2,950
ASOPROSANRAMON	40	50	42	55		22	4	213
CACP-J	51	61	53	55	97	56		373
CREDIMUJER		23	11		74	571	154	833
FIDERPAC	1,708	284	629	141			108	2,870
FOMIC S.C.	10	208	24	48		103		393
FUDECOSUR	1,800	100	30	200				2,130
FUNDACION MUJER	410	663	174	240	1	8		1,496
FUNDEBASE	65	59	44		4			172
FUNDECO	1	73	60	61				195
FUNDECOCA	1,632	448	40					2,120
ODRES	20	44	6	5				75
TOTAL	5,741	3,808	2,516	1,267	176	760	1,162	15,430
	37.2%	24.7%	16.3%	8.2%	1.1%	4.9%	7.5%	100.0%

DISTRIBUCIÓN DE CLIENTES POR ACTIVIDAD ECONÓMICA

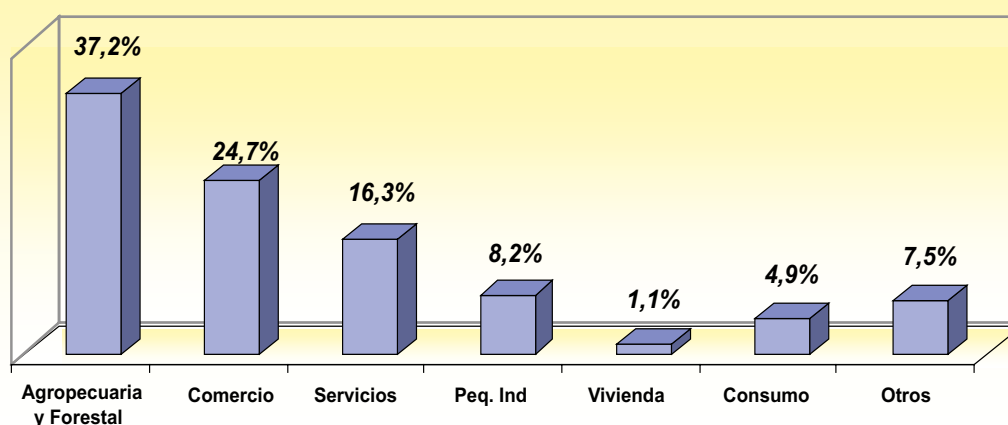

INSTITUCIONES MICROFINANCIERAS ASOCIADAS A REDCOM
DISTRIBUCIÓN DE LA CARTERA POR ACTIVIDAD ECONÓMICA
Al 30 de Junio del 2007
Miles de Dólares

Instituciones	Agropecuaria y Forestal	Comercio	Servicios	Peq Ind	Vivienda	Consumo	Otros	TOTAL
ACORDE	87.8	11,206.2	7,079.4	5,567.5			1,310.7	25,251.6
ADESTRA		56.8	3.2	20.0				80.0
ADRI		5,600.0	4,480.0	800.0			5,120.0	16,000.0
ASOPROSANRAMON	83.8	82.2	61.7	70.1		14.9	103.0	415.7
CACP-J	64.7	154.8	83.4	117.2	107.2	20.8		548.2
CREDIMUJER		15.5	8.1		41.9	296.1	90.2	451.8
FIDERPAC	1,267.0	250.0	230.0	59.0			115.0	1,921.0
FOMIC S.C.	15.5	890.6	42.5	103.4		128.5		1,180.6
FUDECOSUR	1,500.0	100.0	50.0	250.0				1,900.0
FUNDACION MUJER	56.5	516.6	76.0	80.1	12.1	3.0		744.4
FUNDEBASE	191.9	154.9	227.9		3.6			578.2
FUNDECO	1.0	87.0	98.3	56.6				242.8
FUNDECOCA	1,262.2	398.8	0.6					1,661.7
ODRES	76.8	48.7	2.8	21.0				149.4
TOTAL	4,607.3	19,562.1	12,444.0	7,144.9	164.9	463.3	6,738.9	51,125.5
	9.0%	38.3%	24.3%	14.0%	0.3%	0.9%	13.2%	100.0%

Tipo de cambio al 30 de junio del 2007: 518.63 Colones x 1 Dólar

DISTRIBUCIÓN DE LA CARTERA POR ACTIVIDAD ECONÓMICA

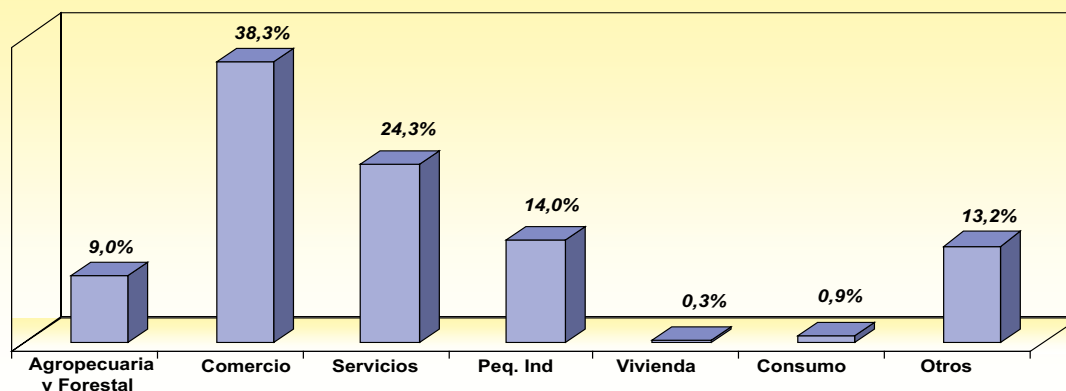

**INSTITUCIONES MICROFINANCIERAS ASOCIADAS A REDCOM
DISTRIBUCIÓN DE CLIENTES POR PROVINCIA
Al 30 de Junio del 2007**

Provincia	ACORDE	ADESTRA	ADRI	ASOPROSANRAMON	CACP-J	CREDIMUJER	FIDERPAC	FOMIC S.C	FUDECOSUR	FUNDACION MUJER	FUNDEBASE	FUNDECO	FUNDECOSA	ODRES	TOTAL	
Alajuela	71		265	209		11		47		82	30	4	1,914		2,633	17.1%
Cartago	104		4			39		27		214	91	27			506	3.3%
Guanacaste	1			1				28		39	2			75	146	0.9%
Heredia	225					43		39		98	2	14	206		627	4.1%
Limon	13		1,800			28		15		552	5				2,413	15.6%
Puntarenas	15		10	1	373	3		16	852	198					1,468	9.5%
San Jose	1,035	146	871	2		709	2,870	221	1,278	313	42	150			7,637	49.5%
TOTAL	1,464	146	2,950	213	373	833	2,870	393	2,130	1,496	172	195	2,120	75	15,430	100.0%

DISTRIBUCIÓN DE CLIENTES POR PROVINCIA

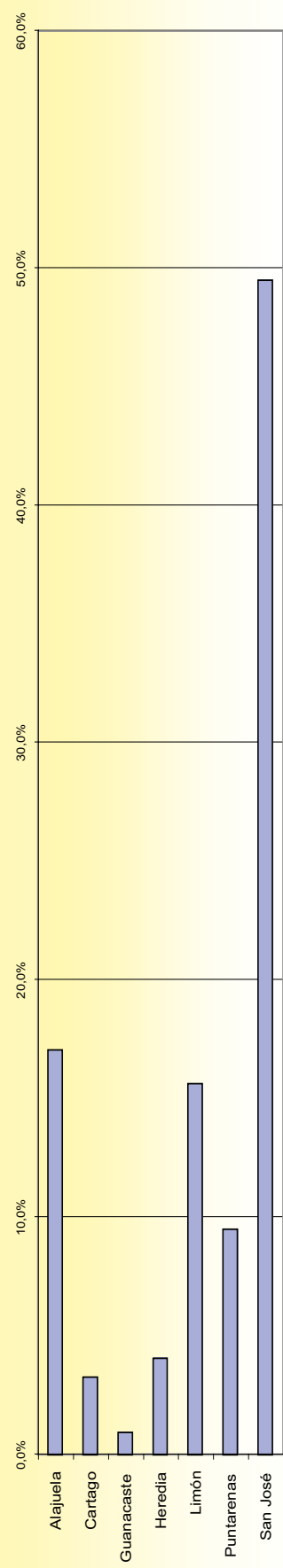

INSTITUCIONES MICROFINANCIERAS ASOCIADAS A REDCOM
DISTRIBUCIÓN DE LA CARTERA POR PROVINCIA
Al 30 de Junio del 2007
Miles de Dólares

Provincia	ACORDE	ADESTRA	ADRI	ASOPROSANRAMON	CACP-J	CREDIMUJER	FIDERPAC	FOMIC S.C	FUDECOSUR	FUNDACION MUJER	FUNDBASE	FUNDECO	FUNDECOCA	ODRES	TOTAL	
Alajuela	1,235.3		1,440.0	397.2		4.6		141.7		26.8	42.0	3.9	1,514.6		4,806.1	9.4%
Cartago	2,456.8		24.0			22.0		82.6		112.3	244.3	34.4			2,976.4	5.8%
Guanacaste	1.8			0.4				80.3		12.2	13.6			149.4	257.7	0.5%
Heredia	3,752.2					23.1		118.1		90.2	0.7	13.4	147.1		4,144.7	8.1%
Limon	208.6		9,760.0			11.2		44.9		173.7	9.2				10,207.6	20.0%
Puntarenas	162.3		52.8	8.8	548.2	1.9		47.2	855.0	75.3					1,751.5	3.4%
San Jose	17,434.7	80.0	4,723.2	9.3		389.0	1,921.0	665.9	1,045.0	253.9	268.4	191.1			26,981.6	52.8%
TOTAL	25,251.6	80.0	16,000.0	415.7	548.2	451.8	1,921.0	1,180.6	1,900.0	744.4	578.2	242.8	1,661.7	149.4	51,125.5	100.0%

Tipo de cambio al 30 de junio del 2007: 518.63 Colones x 1 Dólar

DISTRIBUCIÓN DE LA CARTERA POR PROVINCIA

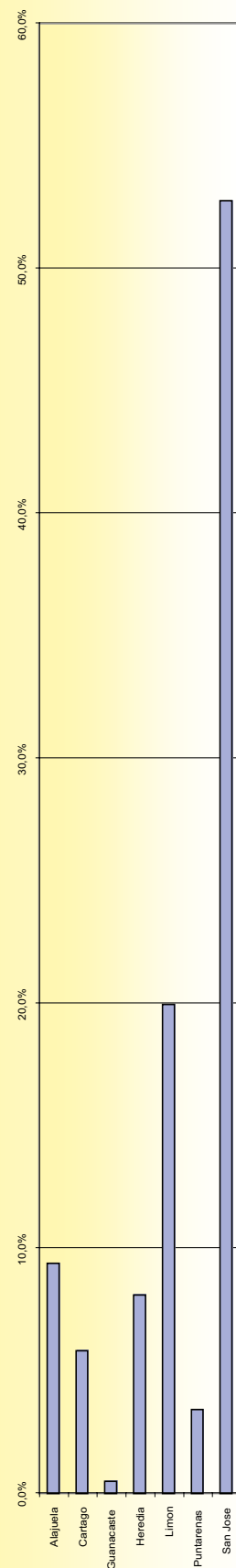

INSTITUCIONES MICROFINANCIERAS ASOCIADAS A REDCOM
DISTRIBUCIÓN DE CLIENTES POR PLAZOS
Al 30 de Junio del 2007

Instituciones	Hasta 6 meses	7-12 meses	13-18 meses	19-24 meses	Más 24 meses	TOTAL
ACORDE	429	196	93	92	654	1,464
ADRI					2,950	2,950
ASPROSANRAMON	36	33	21	21	102	213
CACP-J		9		123	241	373
CREDIMUJER		253	220	229	131	833
FIDERPAC	143	718	287	431	1,291	2,870
FOMIC S.C.	14	7	14	8	350	393
FUDECOSUR	130	125	75	300	1500	2,130
FUNDACION MUJER	248	415	793	30	10	1,496
FUNDEBASE			9	69	94	172
FUNDECO					195	195
FUNDECOCA	85	296	382	504	853	2,120
ODRES					75	75
TOTAL	1,085	2,052	1,894	1,807	8,446	15,284
	7.1%	13.4%	12.4%	11.8%	55.3%	100.0%

Tipo de cambio al 30 de junio del 2007: 518.63 Colones x 1 Dólar

DISTRIBUCIÓN DE CLIENTES POR PLAZOS

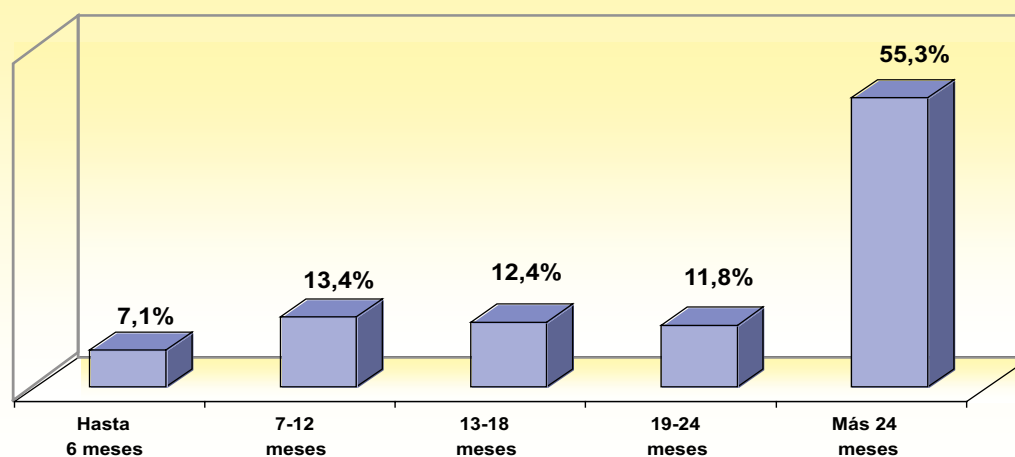

INSTITUCIONES MICROFINANCIERAS ASOCIADAS A REDCOM
DISTRIBUCIÓN DE SALDOS DE CARTERA POR PLAZOS
Al 30 de Junio del 2007
Miles de Dólares

Instituciones	Hasta 6 meses	7-12 meses	13-18 meses	19-24 meses	Más 24 meses	TOTAL
ACORDE	1,848.0	1,440.6	384.5	801.8	20,776.8	25,251.6
ADESTRA			64.0	9.6	6.4	80.0
ADRI					16,000.0	16,000.0
ASOPROSANRAMON	112.8	18.0	13.4	19.2	252.4	415.7
CACP-J		7.9		140.0	400.3	548.2
CREDIMUJER		82.6	105.9	150.2	113.0	451.8
FIDERPAC	96.0	480.0	192.0	288.0	865.0	1,921.0
FOMIC S.C	2.7	5.6	43.4	15.5	1,113.5	1,180.6
FUDECOSUR	300.0	300.0	200.0	400.0	700.0	1,900.0
FUNDACION MUJER	74.4	171.2	297.8	163.8	37.2	744.4
FUNDEBASE			18.8	237.4	322.0	578.2
FUNDECO					242.8	242.8
FUNDECOCA	48.2	179.5	290.8	352.3	791.0	1,661.7
ODRES					149.4	149.4
TOTAL	2,482.1	2,685.4	1,610.5	2,577.7	41,769.8	51,125.5
	4.85%	5.25%	3.15%	5.04%	81.70%	100.00%

Tipo de cambio al 30 de junio del 2007: 518.63 Colones x 1 Dólar

DISTRIBUCIÓN DE LA CARTERA POR PLAZOS

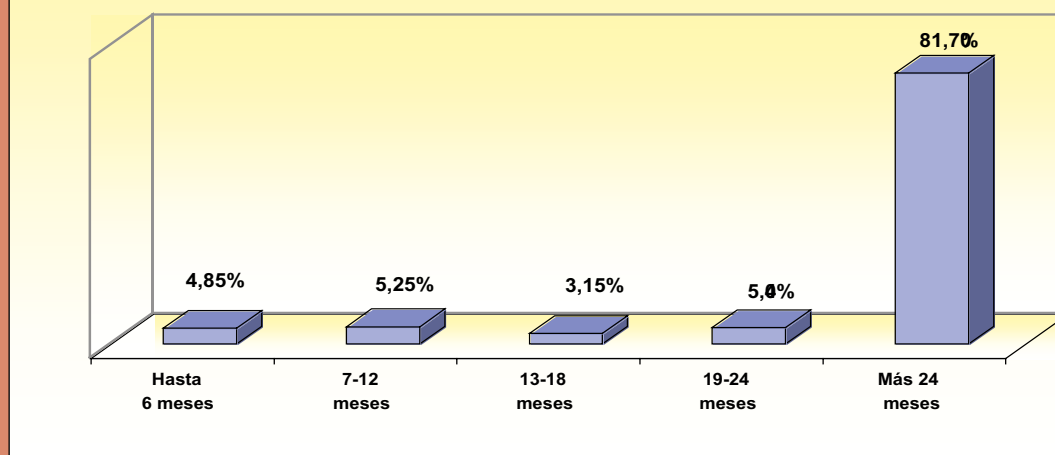

**INSTITUCIONES MICROFINANCIERAS ASOCIADAS A REDCOM
DISTRIBUCIÓN DE CLIENTES POR METODOLOGÍA CREDITICIA
Al 30 de Junio del 2007**

Instituciones	Individual	Grupo Solidario	Banco Comunal	TOTAL
ACORDE	1,464			1,464
ADESTRA	146			146
ADRI	2,950			2,950
ASOPROSANRAMON	213			213
CACP-J	373			373
FIDERPAC	2,870			2,870
FOMIC S.C.	393			393
FUDECOSUR	530		1,600	2,130
FUNDACIÓN MUJER	956		540	1,496
FUNDEBASE	172			172
FUNDECO	195			195
FUNDECOCA	2,120			2,120
ODRES	75			75
TOTAL	12,457	0	2,140	14,597
	85.3%	0.0%	14.7%	100.0%

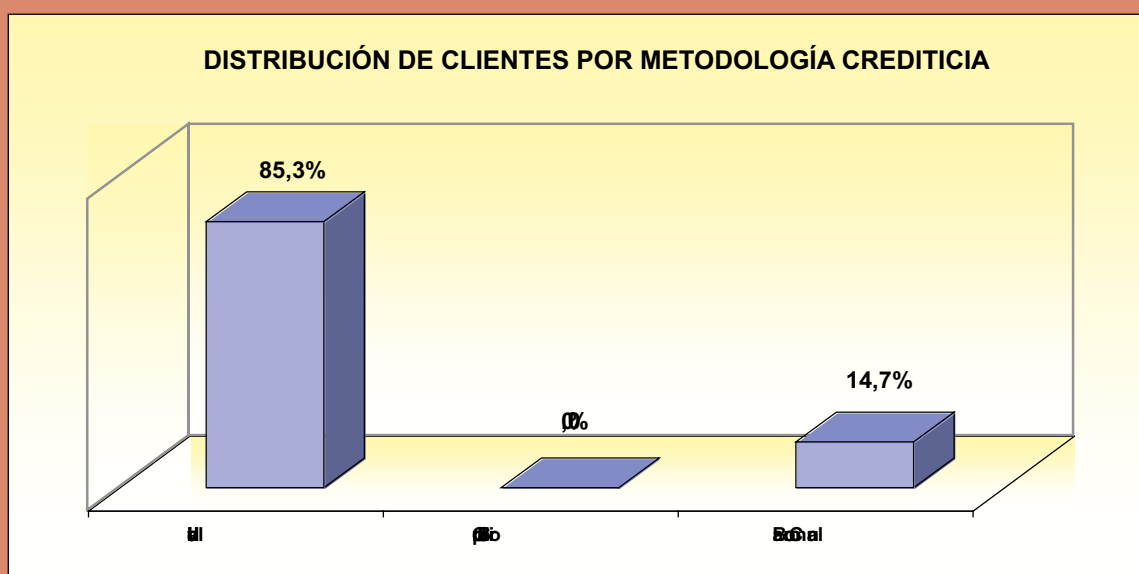

INSTITUCIONES MICROFINANCIERAS ASOCIADAS A REDCOM
DISTRIBUCIÓN DE LA CARTERA POR METODOLOGÍA CREDITICIA
Al 30 de Junio del 2007
Miles de Dólares

Instituciones	Individual	Grupo Solidario	Banco Comunal	TOTAL
ACORDE	25,251.6			25,251.6
ADESTRA	80.0			80.0
ADRI	16,000.0			16,000.0
ASOPROSANRAMON	415.7			415.7
CACP-J	548.2			548.2
FIDERPAC	1,921.0			1,921.0
FOMIC S.C	1,180.6			1,180.6
FUDECOSUR	300.0		1,600.0	1,900.0
FUNDACION MUJER	592.8		151.6	744.4
FUNDEBASE	578.2			578.2
FUNDECO	242.8			242.8
FUNDECOCA	1,661.7			1,661.7
ODRES	149.4			149.4
TOTAL	48,922.0	-	1,751.6	50,673.6
	96.54%	0.00%	3.46%	100.00%

Tipo de cambio al 30 de junio del 2007: 518.63 Colones x 1 Dólar

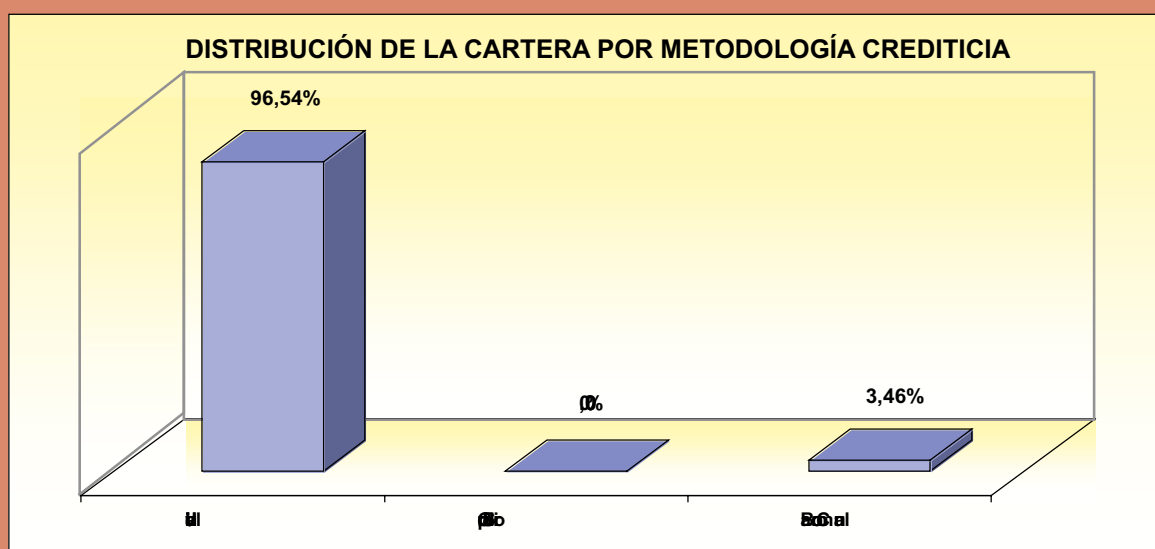

**INSTITUCIONES MICROFINANCIERAS ASOCIADAS A REDCOM
DISTRIBUCIÓN DE AGENCIAS POR PROVINCIA
Al 30 de Junio del 2007**

Provincia	ADRI	ACORDE	ADAPTE	ADESTRA	ANDAR	APACO	APIAGOL	ASOPROSANRAMON	CACP-J	CEMPRODECA	CREDIMUJER	FIDERPAC	FINCA	FOLADE	FOMIC S.C.	FUDECOSUR	FUNDACION MUJER	FUNDBASE	FUNDECO	FUNDECOCA	ODRES	TOTAL		
	San José	1	1	1	1	1	1					1	1	1	1	2	1	1	1	1	1		16	51,6%
Heredia																							0	0,0%
Cartago																							0	0,0%
Alajuela	1							1													1		3	9,7%
Guanacaste										1							1					1	3	9,7%
Punta Arenas	1		1				1		2														5	16,1%
Limón	2										1						1						4	12,9%
TOTAL	5	1	2	1	1	1	1	1	2	1	2	1	1	2	1	1	3	1	1	1	1	31	100%	