

# EL SALVADOR

## ASOCIACIÓN DE ORGANIZACIONES DE MICROFINANZAS

AFILIADAS : 12  
SUCURSALES : 75



## ASOCIACIÓN DE ORGANIZACIONES DE MICROFINANZAS (ASOMI) EL SALVADOR



La Asociación de Organizaciones de Microfinanzas, ASOMI, fue constituida el 11 de septiembre de 1998 por un grupo de instituciones comprometidas con el desarrollo de los sectores más vulnerables de la población. Cuenta con 73,070 clientes activos, de los cuales el 67% son mujeres. El monto de cartera de crédito asciende a US\$ 94.1 millones de dólares de los cuales el 44% está colocada en el área rural.

### Presidente:

Lic. José Napoleón Duarte

### Personal Ejecutivo:

Lic. Franklin Montano, Secretario Ejecutivo.

### Dirección de Oficina:

12 Calle Poniente No. 2124,

Colonia Flor Blanca

San Salvador.

Telefax: (503) 2298-9987.

Correo Electrónico: [asomi@asomi.org.sv](mailto:asomi@asomi.org.sv)

Página Web: [www.asomi.org.sv](http://www.asomi.org.sv)

### Misión:

*Propiciar para las instituciones afiliadas recursos financieros y técnicos que potencien sus aptitudes técnicas y capacidades operativas para ser facilitadoras del desarrollo económico y social de El Salvador.*

### Visión:

*Ser líder en el movimiento de las Instituciones de Microfinanzas, generador y concertador de propuestas de políticas y realizadora de programas en el ámbito local, nacional y regional, que favorezca la implementación de un sistema de desarrollo en condiciones de equidad y justicia social.*

### Objetivos estratégicos de REDIMIF:

- *Enfrentar de manera coordinada, solidaria y permanente, los retos del entorno para las Instituciones de Microfinanzas.*
- *Potenciar la gestión y obtención de nuevos servicios, sistemas y productos, de una manera más ventajosa.*
- *Transferir a sus asociadas, metodologías e instrumentos novedosos para mejorar la calidad e impacto de los programas de financiamiento.*
- *Crear las condiciones para el desarrollo empresarial y la sostenibilidad de la micro y pequeña empresa.*

**Apoyo Integral, S.A. de C.V.  
(Apoyo Integral, S.A. de C.V.)**

**Ciudad Sede:** San Salvador  
**Dirección:** Alameda Roosevelt y 47 Avenida Sur, Colonia Flor Blanca  
**Teléfono:** (503) 2250-6000  
**Telefax:** (503) 2250-6019  
**Correo Electrónico:** oficina.central@integral.com.sv  
**Contacto:** Carlos Viteri  
**Sucursales:** 20



**Asociación Bálsamo**

**Ciudad Sede:** San Salvador  
**Dirección:** Residencial San Luis, Calle Principal y Avenida 4, Block "1" casa No. 3  
**Teléfono:** (503) 2274-7721  
**Telefax:** (503) 2274-6913  
**Correo Electrónico:** balsamo@amnetsal.com  
**Página Web:** www.elbalsamo.org  
**Contacto:** Norma Pereira  
**Sucursales:** 3



**Asociación de Micro y Pequeños Empresarios de El Salvador (AMIPES)**

**Ciudad Sede:** San Salvador  
**Dirección:** Colonia Miramonte, calle Talamanca, Pasaje V, No. 26  
**Teléfono:** 2260-1872  
**Telefax:** 2260-0306  
**Correo Electrónico:** amypesacaf@yahoo.com  
**Página Web:** www.amypesacaf.org.sv  
**Contacto:** María Angela de Luna  
**Sucursales:** 3



**Asociación Cooperativa de Ahorro y Crédito Vicentina de Responsabilidad Limitada (ACCOVI de R.L.)**



**Ciudad Sede:** San Vicente  
**Dirección:** Segunda avenida sur No. 16 Barrio San Francisco  
**Teléfono:** (503) 2393-0658  
**Telefax:** (503) 2393-0101  
**Correo Electrónico:** gerencia.general@accovi.com  
**Página Web:** www.accovi.com  
**Contacto:** Nelson Corea  
**Sucursales:** 10

**Fundación Internacional para la Asistencia Comunitaria FINCA EL SALVADOR**



**Ciudad Sede:** San Salvador  
**Dirección:** Alameda Roosevelt No. 1087  
**Teléfono:** (503) 2260-6816  
**Telefax:** (503) 2260-7964  
**Correo Electrónico:** atorricon@finca-sv.org  
**Página Web:** www.finca-sv.org  
**Contacto:** Alfonso Torrico  
**Sucursales:** 7

**Fundación Campo**

**Ciudad Sede:** San Miguel  
**Dirección:** 14a. Calle Poniente, Colonia Hirléman, Block 6 casa No. 20-21  
**Teléfono:** (503) 2669-5544  
**Telefax:** (503) 2671-6601  
**C. Electrónico:** info@fundacioncampo.org  
**Página Web:** www.fundacioncampo.org  
**Contacto:** Brígido García  
**Sucursales:** 3



**Asociación Génesis**

**Ciudad Sede:** San Salvador  
**Dirección:** 69 avenida norte y tercera calle poniente No. 223 colonia Escalón  
**Teléfono:** (503) 2245-1651  
**Telefax:** (503) 2245-1651  
**Correo Electrónico:** crivera@genesis.org.sv  
**Contacto:** Ernesto Mancía  
**Sucursales:** 3



**Micronegocios S.A. de C.V.**

**Ciudad Sede:** San Salvador  
**Dirección:** Tercera Calle Poniente No. 945 San Salvador  
**Teléfono:** (503) 2281-5510  
**Telefax:** (503) 2281-2433  
**Correo Electrónico:** duarte@micredito.com.sv  
**Página Web:** www.micronegocios.com.sv  
**Contacto:** José Napoleón Duarte  
**Sucursales:** 5



**Fundación para el Auto Desarrollo de la Micro y Pequeña Empresa (FADEMYPE)**



**Ciudad Sede:** San Salvador  
**Dirección:** 21 avenida norte y 25 calle poniente No. 205 Colonia Layco  
**Teléfono:** (503) 2234-0300  
**Telefax:** (503) 2234-0317  
**Correo Electrónico:** mlopez@fademype.org.sv  
**Página Web:** www.fademype.org.sv  
**Contacto:** Miguel Lopéz  
**Sucursales:** 3

**Fundación Salvadoreña para el Desarrollo de la Micro y Pequeña Empresa (FUNSALDE)**



**Ciudad Sede:** Sonsonate  
**Dirección:** Avenida Bernal No. 222, Colonia Miramonte  
**Teléfono:** (503) 2260-0603  
**Telefax:** (503) 2260-0594  
**Correo Electrónico:** gloria\_marina\_cruz@wvi.org  
**Contacto:** Gloria Cruz  
**Sucursales:** 1

**Patronato para el Desarrollo de las Comunidades de Morazán (PADECOMSM)**



**Ciudad Sede:** Morazán  
**Dirección:** Avenida Presbítero Norberto Cruz, Barrio Soledad. Casa No.11, San Francisco Gotera  
**Teléfono:** (503) 2654-1751  
**Telefax:** (503) 2654-1934  
**Correo Electrónico:** jose\_renderos@msn.com  
**Página Web:** www.padecomsmcredito.com.sv  
**Contacto:** José González  
**Sucursales:** 3

**Sociedad Cooperativa de Ahorro y Crédito AMC de R.L.**



**Ciudad Sede:** San Miguel  
**Dirección:** Octava calle oriente y cuarta avenida norte No. 203  
**Teléfono:** (503) 2682-1600  
**Telefax:** (503) 2660-7994  
**Correo Electrónico:** amc@navegante.com.sv  
**Página Web:** www.amc.com.sv  
**Contacto:** Wilson Salmeron  
**Sucursales:** 14



ASOCIACION DE ORGANIZACIONES DE MICROFINANZAS

An abstract graphic consisting of a blue grid background. Overlaid on the grid is a 3D bar chart with several bars of varying heights and colors (orange, yellow, green, blue, purple). A line graph with colored dots is also visible on the right side of the chart.

# Estructura de Cartera y Clientes

**INSTITUCIONES MICROFINANCIERAS ASOCIADAS EN ASOMI**  
**DATOS GENERALES INSTITUCIONALES**  
**Al 30 de Junio del 2007**

CONCEPTO	ACCOVI DE R.L.	AMC de R.L.	AMYPES	APOYO INTEGRAL	ASOCIACIÓN BALSAMO	ASOCIACIÓN GENESIS	CAM - FINCA	FADEMYPE	FUNDACION CAMPO	FUNSAUDE	MICRONEGOCIOS	PADECOMISM
<b>I. INFORMACIÓN GENERAL</b>												
Número de Oficiales de Crédito	23	62	8	100	5	3	48	11	8	14	7	6
Oficiales de crédito al total de empleados	16.4%	51.2%	57.1%	41.5%	31.2%	21.4%	45.3%	50.0%	40.0%	51.9%	24.1%	26.1%
<b>II. INDICADORES DE GÉNERO</b>												
Cientas mujeres / Clientes totales	51.0%	62.0%	85.0%	71.0%	73.0%	71.0%	80.0%	75.0%	39.0%	68.0%	80.0%	62.0%
Cartera Mujeres / Cartera total	59.0%	55.0%	85.0%	57.0%	69.0%	71.0%	85.0%	61.0%	39.0%	62.0%	73.0%	51.0%
<b>III. PARTICIPACIÓN RURAL</b>												
Cartera Rural / Cartera total	39%	67%	7%	40%	53%	0%	50%	9%	83%	25%	0%	50%
Cientas Rurales / Clientes totales	32%	71%	7%	39%	66%	0%	60%	8%	89%	32%	0%	60%
<b>IV. INDICADORES DE ESCALA</b>												
Préstamo Promedio por Cliente (En US\$)	4,406	891	235	1,200	225	928	398	486	1,063	484	1,814	1,013
Número de Clientes por Oficial de Crédito	356	214	261	271	169	198	231	122	445	221	24	300
Cartera por Oficial de Crédito (En US\$)	1,569,323	190,246	61,323	324,968	38,036	184,050	91,700	59,343	473,025	106,825	44,053	303,839
<b>V. INDICADORES DE DESEMPEÑO FINANCIERO</b>												
Cartera de préstamos / total de activos	80.3%	70.6%	55.0%	87.9%	48.0%	42.0%	89.3%	48.0%	81.2%	73.0%	44.8%	81.3%
Gasto por cliente	89.0	148.0	56.8	91.5		410.0	183.0	95.2	92.7	106.5	56.0	169.7
Cartera en riesgo mayor a 30 días	7.7%	4.0%	0.7%	3.4%	22.4%	48.0%	3.0%	11.6%	0.9%	7.0%	2.7%	3.6%
Patrimonio/activo total	16.5%	16.0%	34.2%	18.2%	74.9%	65.0%	65.6%	88.0%	53.1%	61.0%	90.9%	18.8%
Gastos operacionales / cartera bruta	4.4%	18.4%	24.2%	8.4%	21.8%	44.0%	52.0%	20.0%	9.3%	20.0%	20.4%	13.5%

## INSTITUCIONES MICROFINANCIERAS ASOCIADAS EN ASOMI DATOS DE CARTERA Y CLIENTES Al 30 de Junio del 2007

Instituciones	Sede	Agencias	Clientes	Cartera (miles US\$)	
ACCOVI DE R.L.	San Vicente	10	8,193	36,094.4	38.4%
AMC de R.L.	San Miguel	14	13,237	11,795.2	12.5%
AMYPES	San Salvador	3	2,089	490.6	0.5%
APOYO INTEGRAL	San Salvador	20	27,082	32,496.8	34.5%
ASOCIACION BALSAMO	San Salvador	3	847	190.2	0.2%
ASOCIACION GENESIS	San Salvador	3	595	552.2	0.6%
CAM - FINCA El Salvador	San Salvador	7	11,065	4,401.6	4.7%
FADEMYPE	San Salvador	3	1,344	652.8	0.7%
FUNDACION CAMPO	San Miguel	3	3,560	3,784.2	4.0%
FUNSALDE	Sonsonate	1	3,089	1,495.6	1.6%
MICRONEGOCIOS	San Salvador	5	170	308.4	0.3%
PADECOMSM	Morazán	3	1,799	1,823.0	1.9%
<b>TOTAL</b>		<b>75</b>	<b>73,070</b>	<b>94,084.9</b>	<b>100.0%</b>

### PARTICIPACIÓN EN CARTERA

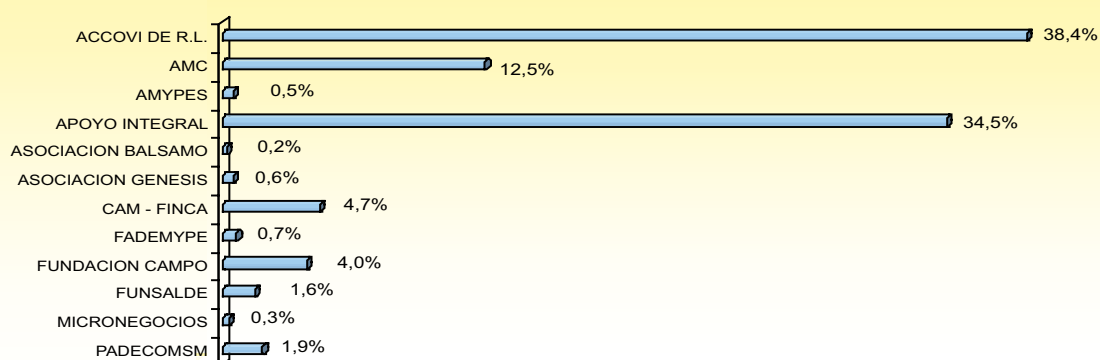

### PARTICIPACIÓN EN CLIENTES

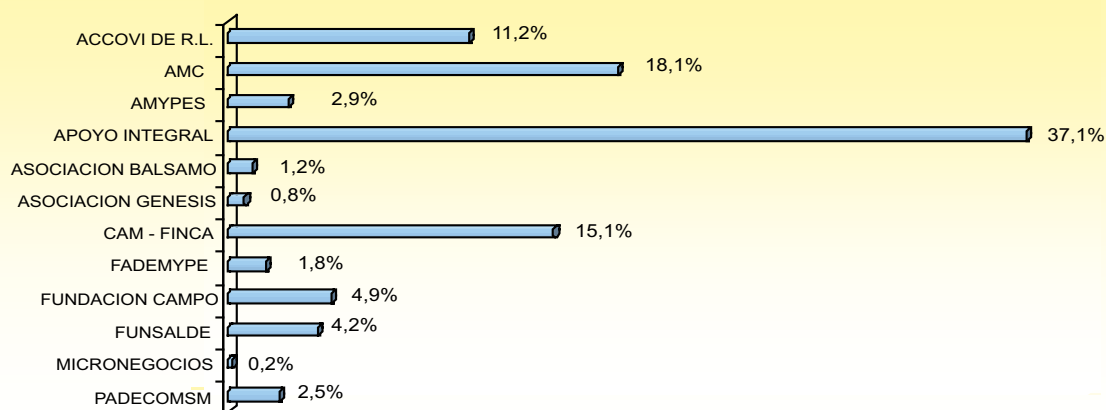

## INSTITUCIONES MICROFINANCIERAS ASOCIADAS EN ASOMI DISTRIBUCIÓN DE CLIENTES POR ACTIVIDAD ECONÓMICA Al 30 de Junio del 2007

Instituciones	Agropecuaria y Forestal	Comercio	Servicios	Peq Ind	Vivienda	Consumo	Otros	TOTAL
ACCOVI DE R.L.		2,050			1,337	4,806		8,193
AMC de R.L.	1,412	8,529	793	1,488	903	112		13,237
AMYPES		1,296	689	104				2,089
APOYO INTEGRAL	776	12,439	1,310	7,580	4,435	542		27,082
ASOCIACIÓN BALSAMO	141	515	19	43	129			847
ASOCIACIÓN GENESS	19	427	126	23				595
CAM-FINCA		9,958	443	553			111	11,065
FADEMYPE	20	1,076	228	20				1,344
FUNDACION CAMPO	2,483	227	504	33	170	130	13	3,560
FUNSALDE	228	2,202	176	276	203		4	3,089
MICRONEGOCIOS		170						170
PADECOMSM	150	1,351	247	29		22		1,799
Total	5,229	40,240	4,535	10,149	7,177	5,612	128	73,070
	7.2%	55.1%	6.2%	13.9%	9.8%	7.7%	0.2%	100.0%

### DISTRIBUCIÓN DE CLIENTES POR ACTIVIDAD ECONÓMICA

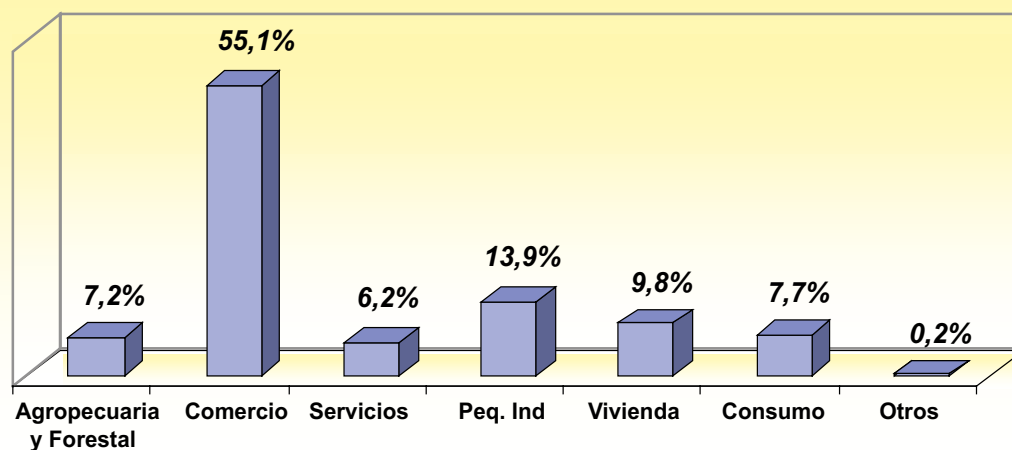

**INSTITUCIONES MICROFINANCIERAS ASOCIADAS EN ASOMI**  
**DISTRIBUCIÓN DE LA CARTERA POR ACTIVIDAD ECONÓMICA**  
**Al 30 de Junio del 2007**  
**Miles de Dólares**

Instituciones	Agropecuaria y Forestal	Comercio	Servicios	Peq Ind	Vivienda	Consumo	Otros	TOTAL
AMC de R.L.	1,360.9	6,463.0	1,253.0	956.4	1,712.5	49.5		11,795.2
AMYPES		304.2	161.9	24.5				490.6
APOYO INTEGRAL	1,544.5	12,554.1	4,177.9	3,380.9	10,161.3	678.1		32,496.8
ASOCIACION BALSAMO	17.8	134.2	3.2	7.7	27.4			190.2
ASOCIACION GENESISS	36.8	340.1	149.5	25.8				552.2
CAM - FINCA El Salvador		3,916.3	203.2	224.3			57.7	4,401.6
FADEMYPE	19.6	424.3	130.6	78.3				652.8
FUNDACION CAMPO	1,745.0	149.3	1,545.0	13.6	216.3	101.9	13.2	3,784.2
FUNSALDE	73.9	871.5	104.8	142.6	298.1		4.7	1,495.6
MICRONEGOCIOS		308.4						308.4
PADECOMSM	233.7	1,181.9	361.0	25.9		20.5		1,823.0
<b>Total</b>	<b>5,032.1</b>	<b>26,647.2</b>	<b>8,089.9</b>	<b>4,880.1</b>	<b>12,415.6</b>	<b>850.0</b>	<b>75.6</b>	<b>57,990.5</b>
	<b>8.7%</b>	<b>46.0%</b>	<b>14.0%</b>	<b>8.4%</b>	<b>21.4%</b>	<b>1.5%</b>	<b>0.1%</b>	<b>100.0%</b>

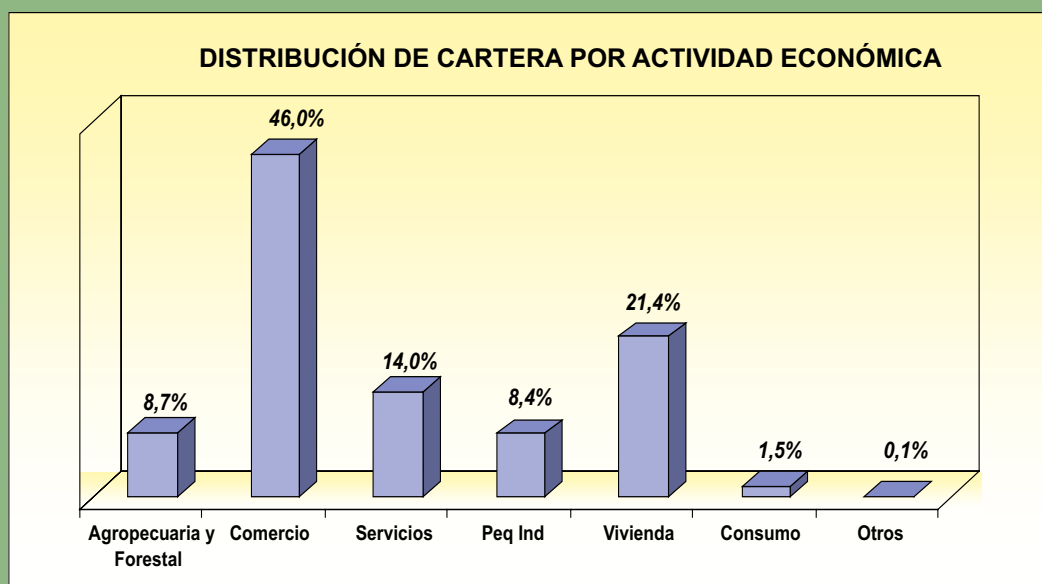

INSTITUCIONES MICROFINANCIERAS ASOCIADAS EN ASOMI  
DISTRIBUCIÓN DE CLIENTES POR DEPARTAMENTO  
Al 30 de Junio del 2007

Departamento	ACCOVI DE R.L.	AMC de R.L.	AMYPES	APOYO INTEGRAL	ASOCIACIÓN BALSAMO	ASOCIACIÓN GENESIS	FADEMYPE	FUNDACION CAMPO	FUNSALDE	MICRONEGOCIOS	PADECOMISM	TOTAL
Ahuachapán	8			2,635				2	949			3,594
Cabañas	846	507		24								1,377
Chalatenango	5			893			126		88			1,112
Cuscatlán	985	424		728	13	4			23			2,177
La Libertad	440			4,064	42	130	25		110			4,811
La Paz	1,558	618	522	1,503	7	4	540		116			4,868
La Unión		2,783		553				6	42			3,384
Morazán	1	2,757		29				1,311	31		1,079	5,208
Santa Ana	16		836	1,942			74		83	59		3,010
San Salvador	1,384		731	9,254	286	456	579		458	88		13,236
San Miguel	25	3,129		982				736	153	23	720	5,768
San Vicente	2,826	773		841	290			9	4			4,743
Sonsonate	12			2,232	209	1			787			3,241
Usulután	87	2,246		1,402				1,496	245			5,476
<b>Total</b>	<b>8,193</b>	<b>13,237</b>	<b>2,089</b>	<b>27,082</b>	<b>847</b>	<b>595</b>	<b>1,344</b>	<b>3,560</b>	<b>3,089</b>	<b>170</b>	<b>1,799</b>	<b>62,005</b>

DISTRIBUCIÓN DE CLIENTES POR DEPARTAMENTO

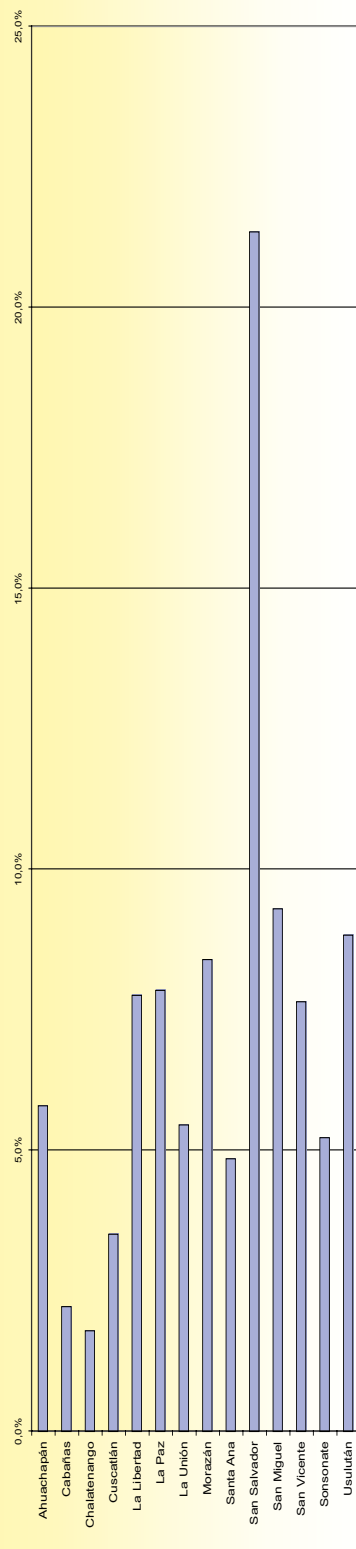

**INSTITUCIONES MICROFINANCIERAS ASOCIADAS EN ASOMI**  
**DISTRIBUCIÓN DE CARTERA POR DEPARTAMENTO**  
**Al 30 de Junio del 2007**  
**Miles de Dólares**

Departamento	ACCOVI DE R.L.	AMC de R.L.	AMYPS	APOYO INTEGRAL	ASOCIACIÓN BALSAMO	ASOCIACIÓN GENESIS	FADEMYPE	FUNDACIÓN CAMPO	FUNSALE	MICRONEGOCIOS	PADECOMSM	TOTAL
Ahuachapán	21.8			2,783.6				1.41	354.7			3,161.55
Cabañas	3,440.6	495.2		84.3								4,020.17
Chalatenango	21.8			1,629.8			51.2		86.2			1,789.03
Cuscatlán	3,293.5	323.9		742.4	1.5	4.5			15.1			4,380.82
La Libertad	1,855.7			5,700.0	10.7	95.2	5.4		79.6			7,746.59
La Paz	5,813.6	647.6	122.6	1,467.2	1.0	2.8	340.8		38.0			8,433.58
La Unión		2,593.9		1,269.3				10.0	30.2			3,903.51
Morazán	0.0	2,412.7		54.4				1,391.8	28.7		1,413.9	5,301.60
Santa Ana	75.5		196.2	1,771.8			33.9		29.7	75.4		2,182.61
San Salvador	6,829.5		171.7	10,516.0	88.3	449.4	221.5		291.3	203.5		18,771.26
San Miguel	122.7	3,161.7		1,691.9				899.2	138.1	29.4	409.1	6,452.19
San Vicente	14,203.3	495.7		925.2	50.1			10.6	0.9			15,685.85
Sonsonate	21.1			2,039.7	38.7	0.3			346.6			2,446.29
Usulután	395.2	1,664.4		1,821.1				1,471.2	56.4			5,408.24
<b>Total</b>	<b>36,094.4</b>	<b>11,795.2</b>	<b>490.6</b>	<b>32,496.8</b>	<b>190.2</b>	<b>552.2</b>	<b>652.8</b>	<b>3,784.2</b>	<b>1,495.6</b>	<b>308.4</b>	<b>1,823.0</b>	<b>89,683.3</b>

**DISTRIBUCIÓN DE LA CARTERA POR DEPARTAMENTO**

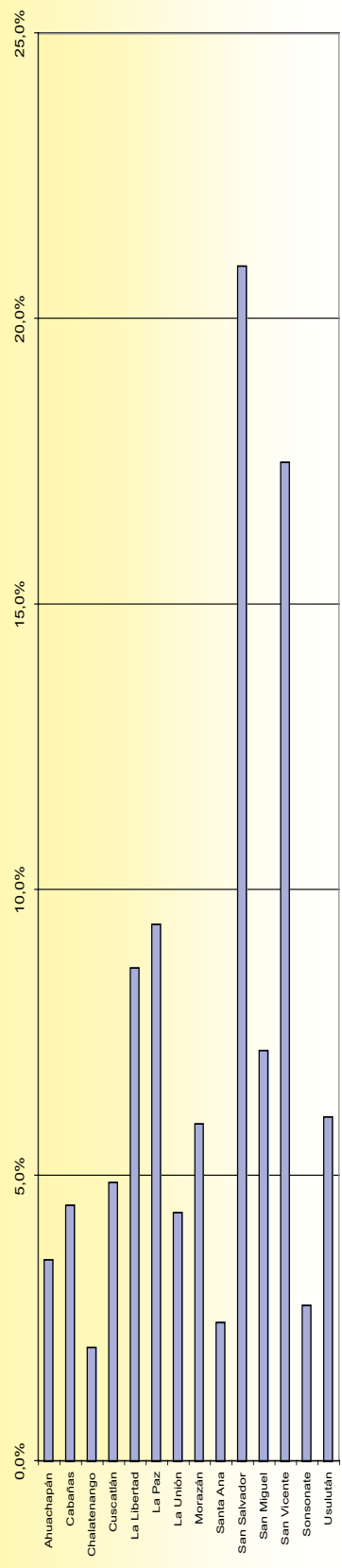

**INSTITUCIONES MICROFINANCIERAS ASOCIADAS EN ASOMI**  
**DISTRIBUCIÓN DE CLIENTES PLAZOS**  
**Al 30 de Junio del 2007**

Instituciones	Hasta 6 meses	7-12 meses	13-18 meses	19-24 meses	Más 24 meses	TOTAL
AMC de R.L.		8,082			5,155	13,237
ACCOVI DE R.L.	341	849	295	649	6,059	8,193
AMYPES	2,089					2,089
APOYO INTEGRAL	5,121	9,184	3,178	2,210	7,389	27,082
ASOCIACIÓN BALSAMO	450	237	12	47	101	847
CAM - FINCA	8,566	2,499				11,065
FADEMYPE	538	349	202	161	94	1,344
FUNDACION CAMPO	23	2,482	283	394	378	3,560
FUNSALDE	467	1,812	325	191	294	3,089
PADECOMSM	150	906	224	284	235	1,799
<b>TOTAL</b>	<b>17,745</b>	<b>26,400</b>	<b>4,519</b>	<b>3,936</b>	<b>19,705</b>	<b>72,305</b>
	<b>24.5%</b>	<b>36.5%</b>	<b>6.2%</b>	<b>5.4%</b>	<b>27.3%</b>	<b>100.0%</b>

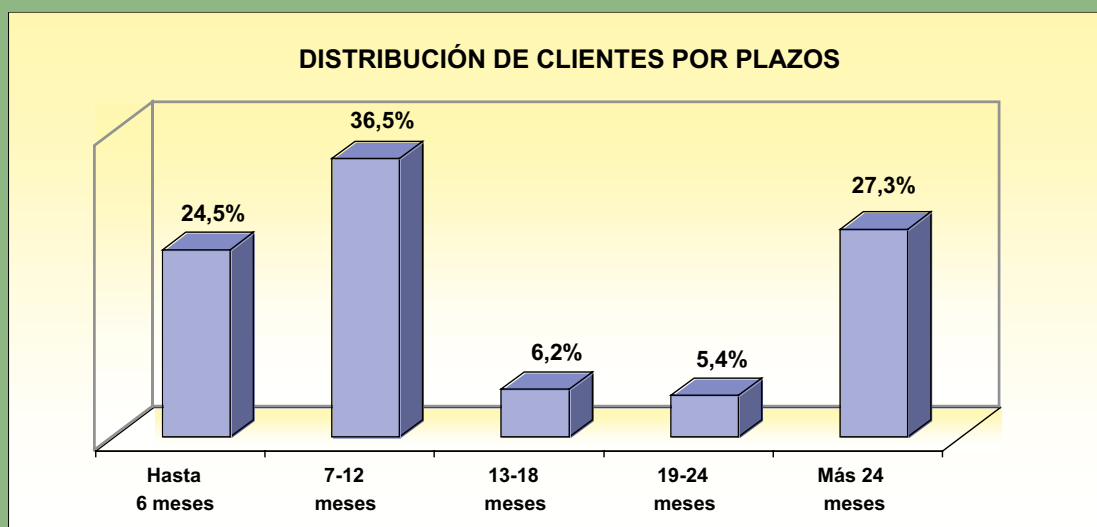

**INSTITUCIONES MICROFINANCIERAS ASOCIADAS EN ASOMI**  
**DISTRIBUCIÓN DE SALDOS DE CARTERA POR PLAZOS**  
**Al 30 de Junio del 2007**  
**Miles de Dólares**

Instituciones	Hasta 6 meses	7-12 meses	13-18 meses	19-24 meses	Más 24 meses	TOTAL
ACCOVI DE R.L.	570.2	611.7	287.3	1,004.3	33,621.0	36,094.4
AMC de R.L.		2,526.5			9,268.7	11,795.2
AMPES	490.6					490.6
APOYO INTEGRAL	1,757.4	3,224.2	2,095.7	2,131.6	23,287.9	32,496.8
ASOCIACION GENESSIS	143.4	144.3	51.8	44.4	168.3	552.2
ASOCIACION BALSAMO	70.7	56.9	11.4	13.2	38.0	190.2
FADEMYPE	195.8	306.8	65.3	52.2	32.6	652.8
FUNDACION CAMPO	20.0	1,552.1	287.7	518.4	1,406.0	3,784.2
FUNSALDE	65.6	472.9	185.4	187.5	584.1	1,495.6
MICRONEGOCIOS	33.7	55.8	38.9	77.3	102.6	308.4
PADECOMSM	31.3	332.3	189.5	471.7	798.2	1,823.0
<b>TOTAL</b>	<b>3,378.7</b>	<b>9,283.5</b>	<b>3,213.1</b>	<b>4,500.5</b>	<b>69,307.5</b>	<b>89,683.3</b>
	<b>3.8%</b>	<b>10.4%</b>	<b>3.6%</b>	<b>5.0%</b>	<b>77.3%</b>	<b>100.0%</b>

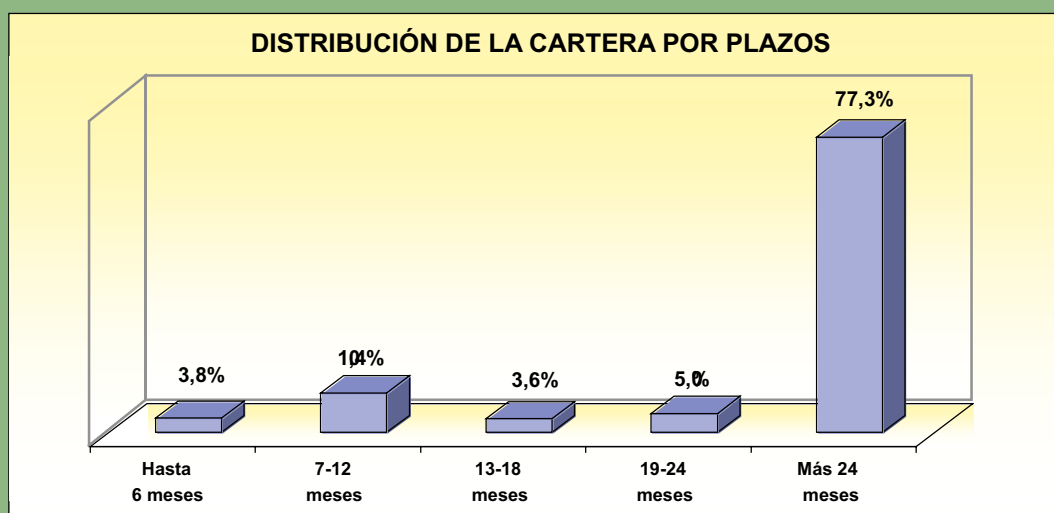

**INSTITUCIONES MICROFINANCIERAS ASOCIADAS EN ASOMI  
DISTRIBUCIÓN DE CLIENTES POR METODOLOGÍA CREDITICIA  
Al 30 de Junio del 2007**

Instituciones	Individual	Grupo Solidario	Banco Comunal	TOTAL
ACCOVI DE R.L.	8,193			8,193
AMC de R.L.	13,237			13,237
AMPES	196	1,013	880	2,089
APOYO INTEGRAL	23,667	3,415		27,082
ASOCIACIÓN GENESISS	595			595
ASOCIACIÓN BALSAMO	371	476		847
CAM-FINCA	2,525		8,540	11,065
FADEPYME	767	577		1,344
FUNDACION CAMPO	3,560			3,560
FUNSALDE	1,979	934	176	3,089
MICRONEGOCIOS	170			170
PADECOMSM	1,799			1,799
<b>TOTAL</b>	<b>57,059</b>	<b>6,415</b>	<b>9,596</b>	<b>73,070</b>
	<b>78.1%</b>	<b>8.8%</b>	<b>13.1%</b>	<b>100.0%</b>

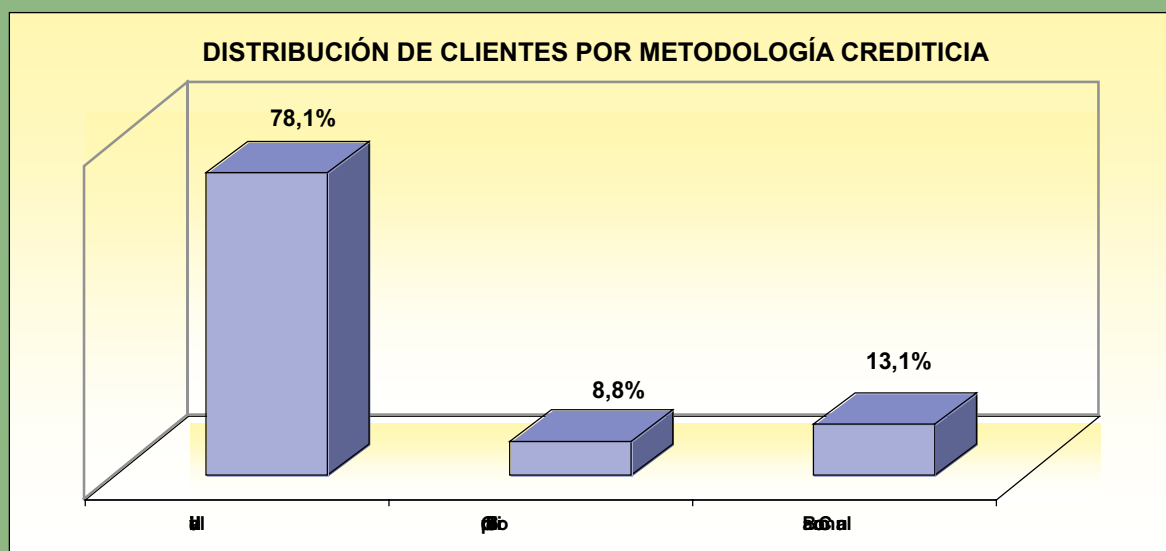

**INSTITUCIONES MICROFINANCIERAS ASOCIADAS EN ASOMI**  
**DISTRIBUCIÓN DE CARTERA POR METODOLOGÍA CREDITICIA**  
**Al 30 de Junio del 2007**  
**Miles de Dólares**

Instituciones	Individual	Grupo Solidario	Banco Comunal	TOTAL
ACCOVI DE R.L.	36,094.4			36,094.4
AMC de R.L.	11,795.2			11,795.2
AMYPES	60.2	244.2	186.2	490.6
APOYO INTEGRAL	31,092.3	1,404.5		32,496.8
ASOCIACION BALSAMO	114.1	76.1		190.2
ASOCIACION GENESSIS	552.2			552.2
CAM - FINCA El Salvador	2,414.3		1,987.3	4,401.6
FADEMYPE	550.9	101.8		652.8
FUNDACION CAMPO	3,784.2			3,784.2
FUNSALDE	1,341.3	132.6	21.6	1,495.6
MICRONEGOCIOS	308.4			308.4
PADECOMSM	1,823.0			1,823.0
TOTAL	89,930.5	1,959.3	2,195.2	94,084.9
	95.58%	2.08%	2.33%	100.00%

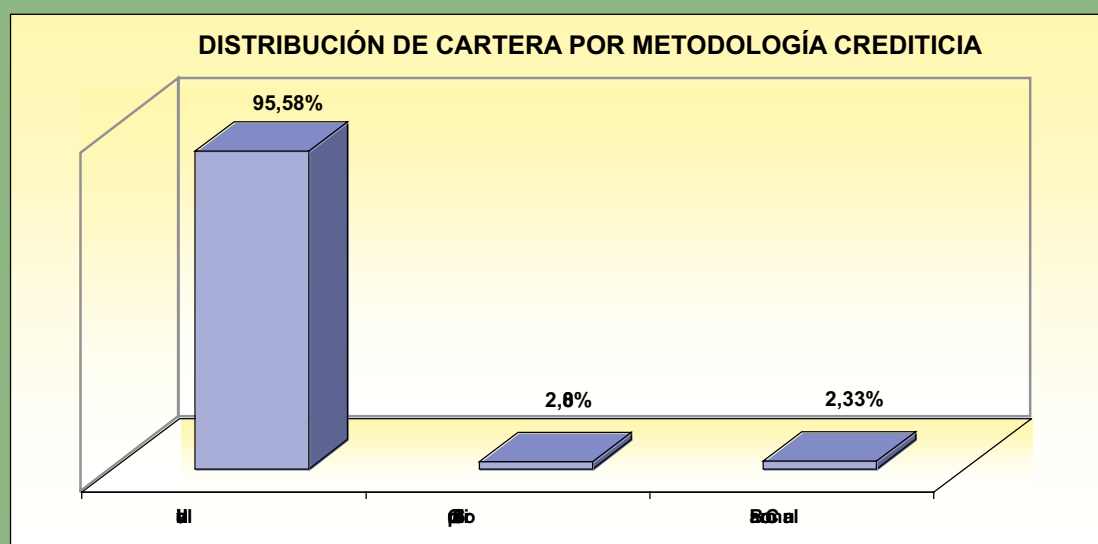

**INSTITUCIONES MICROFINANCIERAS ASOCIADAS EN ASOMI  
DISTRIBUCIÓN DE AGENCIAS POR DEPARTAMENTO  
Al 30 de Junio del 2007**

Departamento	ACCOVI de R.L.	AMC de R.L.	AMPYES	APOYO INTEGRAL	ASOCIACIÓN BALSAMO	ASOCIACIÓN GENESSIS	CAM - FINCA	FADENYPE	FUNDACION CAMPO	FUNSALDE	MICRONEGOCIOS	PADECOMSM	TOTAL	
														%
Ahuachapán				2									2	2,7%
Cabañas	2	1											3	4,0%
Chalatenango				1			1						2	2,7%
Cuscatlán	1	2		1									4	5,3%
La Libertad	1			3									4	5,3%
La Paz	1	1	1	1			1						6	8,0%
La Unión		3		1									4	5,3%
Morazán		2							1			2	5	6,7%
Santa Ana			1	1			1				1		5	6,7%
San Salvador	4		1	6	1	3	2	1			3		21	28,0%
San Miguel		2		1			1		1		1	1	7	9,3%
San Vicente	1	1		1	1								4	5,3%
Sonsonate				1	1		1			1			4	5,3%
Usulután		2		1					1				4	5,3%
<b>Total</b>	<b>10</b>	<b>14</b>	<b>3</b>	<b>20</b>	<b>3</b>	<b>3</b>	<b>7</b>	<b>3</b>	<b>3</b>	<b>1</b>	<b>5</b>	<b>3</b>	<b>75</b>	<b>100%</b>