

NICARAGUA

ASOCIACIÓN NICARAGÜENSE DE INSTITUCIONES MICROFINANCIERAS

AFILIADAS : 19
SUCURSALES : 228

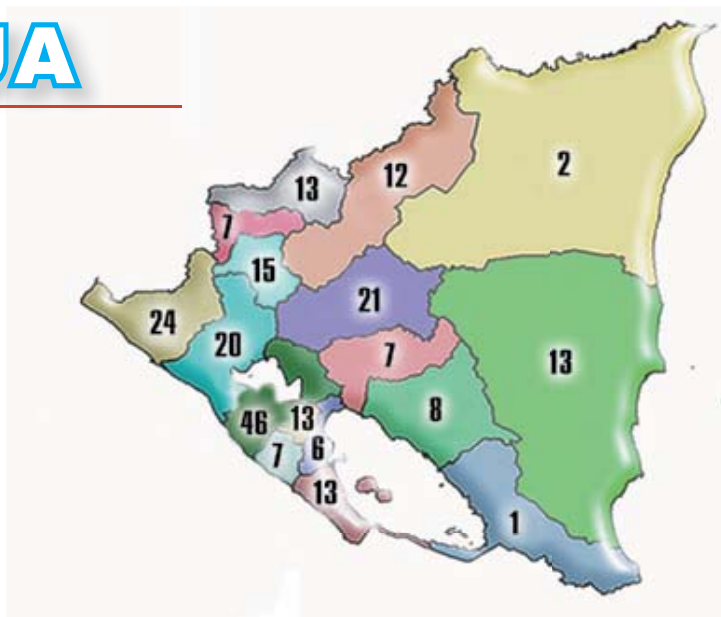

ASOCIACIÓN NICARAGÜENSE DE INSTITUCIONES DE MICROFINANZAS, ASOMIF



La Asociación Nicaragüense de Instituciones de Microfinanzas, ASOMIF, fue constituida el 30 de octubre del año 1998. Actualmente cuenta con 19 Instituciones Afiliadas, una Cartera de Crédito aproximada a US\$ 193.7 millones de dólares de los cuales el 49% está colocada en el área rural. Cuenta con 327,563 clientes activos, de los cuales el 62% son mujeres.

Presidente:

Lic. Armando García.

Personal Ejecutivo:

Lic. Alfredo Alaniz, Director Ejecutivo.

Dirección de Oficina:

Costado Sur de Metrocentro 2 cuadras al este 1 cuadra al norte, casa No. 77

Telefax: (505) 278 - 8621 / (505) 278-8613.

Correo electrónico: asomif@cablenet.com.ni.

Página Web: www.asomif.org

Misión:

Contribuir substantivamente a la institucionalización de la industria de las microfinanzas de Nicaragua y a la de sus entidades asociadas, en beneficio del desarrollo de los empresarios y empresarias de la micro, pequeña y mediana empresa urbana y rural.

Visión:

Somos una Asociación de Instituciones Microfinancieras integrada por actores diversos, cohesionada, sólida, dinámica, transparente, eficiente, en constante crecimiento, promotora de la tecnología de punta de la industria microfinanciera, que ofrece variedad de productos microfinancieros por todo el país, es líder en el sector microfinanciero y micro y pequeño empresarial, y contribuye al desarrollo de sus asociados, a la equidad (social y de género) y al desarrollo sostenible de Nicaragua.

Objetivos Estratégicos:

Expandir los servicios y productos microfinancieros de calidad a menor costo para los más pobres, con equidad social y de género para contribuir al desarrollo sostenible de Nicaragua.

Lineamientos Estratégicos:

- Consolidar al gremio y posicionarlo institucionalmente.
- Fortalecer a las instituciones de microfinanzas afiliadas.
- Incidir en políticas públicas, leyes, reglamentos y normas a favor del sector de las microfinanzas y de la micro y pequeña empresa.
- Consolidar la autosostenibilidad financiera de ASOMIF.
- Promover el enfoque de género dentro de las instituciones afiliadas y de cara a la clientela.

Asociación Alternativa para el Desarrollo Integral de las Mujeres (ADIM)



Ciudad Sede: Managua
Dirección: Edificio Unión Europea 1/2 c. al este
Teléfono: (505) 270-2641
Telefax: (505) 270-2641
Correo Electrónico: adim@cablenet.com.ni
Contacto: Patricia Padilla
Sucursales: 6

Asociación de Consultores para el Desarrollo de la Pequeña, Mediana y Microempresa (ACODEP)



Ciudad Sede: Managua
Dirección: Embajada Americana 1c. arriba, 1 1/2 cuadra al lago.
Teléfono: (505) 255-6718
Telefax: (505) 255-6719
Correo Electrónico: acodep@acodep.org.ni
Página Web: www.acodep.org.ni
Contacto: Armando García
Sucursales: 42

Asociación para el Fomento al Desarrollo de Nicaragua (AFODENIC)



Ciudad Sede: Juigalpa
Dirección: BDF Altamira 1c. al norte, 11/2 c. al este, casa No. 50.
Teléfono: (505) 270-7998
Telefax: (505) 270-7998
Correo Electrónico: afodenic@cablenet.com.ni
Contacto: Francisco Montoya
Sucursales: 3

Asociación del Desarrollo de Rivas (ASODERI)



Ciudad Sede: Rivas
Dirección: Contiguo al Banpro.
Telefax: (505) 563-3020
Correo Electrónico: asoderi@ibw.com.ni
Contacto: Nicolás Valdez
Sucursales: 3

Centro de Promoción del Desarrollo Local (CEPRODEL)

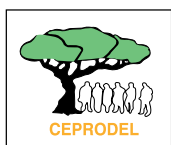

Ciudad Sede: Managua
Dirección: De la rotonda del Inter, 1c al lago, 1 abajo, 25 vrs al sur.
Teléfono: (505) 222-6366
Telefax: (505) 222-6367
Correo Electrónico: ceprodel@sdnnc.org.ni
Contacto: Marvin García
Sucursales: 25

Cooperativa de Servicios Múltiples 20 de Abril R.L. (Coop 20 de Abril)



Ciudad Sede: Quilalí
Dirección: Del parque, 1c al oeste, Quilalí
Teléfono: (505) 735-5128
Telefax: (505) 735-5128
Correo Electrónico: coop20ab@ibw.com.ni
Contacto: Rubén Poveda
Sucursales: 4

FINCA Nicaragua (FINCA NICARAGUA)



Ciudad Sede: Managua
Dirección: Shell Plaza el Sol 3 c. al sur
Teléfono: (505) 270-0808
Telefax: (505) 252-4252
Correo Electrónico: jargüello@villagebanking.org
Contacto: Jaime Argüello
Sucursales: 15

Fondo de Desarrollo Local (FDL)



Ciudad Sede: Managua
Dirección: Campus Universidad Centroamericana, UCA,
Teléfono: (505) 277-4245
Telefax: (505) 277-4245
Correo Electrónico: floresc@ns.uca.edu.ni
Contacto: Julio Flores
Sucursales: 34

Fondo de Desarrollo para la Mujer (FODEM)



Ciudad Sede: Managua
Dirección: Altamira D' este de la Vicky 4 1/2 c. al norte
Teléfono: (505) 270-5384
Telefax: (505) 278-3989
Correo Electrónico: info@fodem.com.ni
Contacto: María Auxiliadora Vanegas
Sucursales: 7

Fondo Nicaragüense para el Desarrollo Comunitario (PRESTANIC)



Ciudad Sede: Managua
Dirección: Del cementerio Central 1 c. al lago
Teléfono: (505) 268-2165
Telefax: (505) 268-2165
Correo Electrónico: prestanic_info@cpad.org.ni
Contacto: Armando Gutiérrez
Sucursales: 11

Fundación 4i-2000 (Fundación 4i-2000)



Ciudad Sede: Managua
Dirección: Bosques de Altamira, de la Farmacia 5ta. Avda. 3c. arriba, casa No.672
Teléfono: (505) 270-7535
Telefax: (505) 270-7519
Correo Electrónico: direccion@4i-2000.org.ni
Contacto: María Palacios
Sucursales: 4

Fundación de Desarrollo Empresarial de la Pequeña y Mediana Empresa (FUNDEPYME)



Ciudad Sede: Managua
Dirección: Contiguo a Radio Ya, frente a la UCA
Teléfono: (505) 278-4892
Telefax: (505) 278-4892
Correo Electrónico: fundepyme@enitel.net.ni
Contacto: Uriel Argeñal
Sucursales: 5

Fundación José Nieborowski (F J N)



Ciudad Sede: Managua
Dirección: De la Optica Nicaragüense 2 c. al este, 25 vrs. al sur, Bolonia.
Teléfono: (505) 266-9586
Telefax: (505) 268-1362
Correo Electrónico: ongfjn@ibw.com.ni
Contacto: Xiomara Rizo
Sucursales: 12

Fundación León 2000 (Fund. LEÓN 2000)



Ciudad Sede: León
Dirección: Del parque Ruben Dario 25 vrs. al norte
Teléfono: (505) 311-6680
Telefax: (505) 311-6680
Correo Electrónico: leon2000@ibw.com.ni
Página Web: www.fundacionleon2000.com
Contacto: Marcos Hernández
Sucursales: 8

Fundación para el Desarrollo de la Microempresa (FUDEMI)



Ciudad Sede: Managua
Dirección: Colonial Los Robles, Del Hotel Colon, 1c. arriba, casa No. 50
Teléfono: (505) 277-1299
Telefax: (505) 278-6559
Correo Electrónico: fudemi@cablenet.com.ni
Contacto: Fernando Guzmán
Sucursales: 8

Fundación para el Desarrollo de Nueva Segovia (FUNDENUSE)



Ciudad Sede: Ocotol
Dirección: Centro de Salud, 1 c. al este. Ocotol Nueva Segovia
Teléfono: (505) 732-2329
Telefax: (505) 732-2060
Correo Electrónico: fundenuse@ibw.com.ni
Contacto: Ulises García
Sucursales: 10

Fundación para el Desarrollo Socioeconómico Rural (FUNDESER)



Ciudad Sede: Managua
Dirección: De los Bomberos del Estadio Nacional, 150 mts. al oeste
Teléfono: (505) 268-1152
Telefax: (505) 268-7334
Correo Electrónico: info@fundeser.com.ni
Página Web: www.fundeser.com.ni
Contacto: René Romero
Sucursales: 15

Fundación para la Promoción y Desarrollo (PRODESA)



Ciudad Sede: Juigalpa
Dirección: Bancentro 1 c. oeste.
Teléfono: (505) 512-2995
Telefax: (505) 512-0829
Correo Electrónico: Prodesa@ameri_cable.com.ni
Contacto: Sobeida Hernández
Sucursales: 9

Programa para la Mujer (PROMUJER)



Ciudad Sede: León
Dirección: Colegio Mercantil 1/2 c. al este, casa 103.
Teléfono: (505) 311-4148
Telefax: (505) 311-4148
Correo Electrónico: gloriar@promujer.org.ni
Contacto: Gloria Ruíz
Sucursales: 6

Asomif



Estructura de Cartera y Clientes

INSTITUCIONES MICROFINANCIERAS ASOCIADAS EN ASOMIF
DATOS GENERALES INSTITUCIONALES
Al 30 de Junio del 2007

CONCEPTO	ACODEP	ADIM	AFODENIC	ASODERI	CEPRODEL	CSM 20 de Abril	F4i-2000	F José Nieborowski	F LEON 2000	FDL
I. INFORMACIÓN DEL PERSONAL										
Número de Oficiales de Crédito	42	15	11	6	50	16	10	68	34	200
Oficiales de crédito al total del personal	17.5%	27.3%	28.2%	27.3%	36.5%	21.3%	33.3%	39.3%	34.7%	40.7%
II. INDICADORES DE GÉNERO										
Cientas mujeres / Clientes totales	58%	85%	63%	56%	59%	32%	65%	55%	71%	57%
Cartera Mujeres / Cartera total	38.0%	85.0%	63.0%	60.0%	45.6%	27.0%	48.0%	39.5%	60.0%	36.7%
III. PARTICIPACIÓN RURAL										
Clientes Rurales / Clientes totales	21.00%		25.00%	49.00%				20.00%		74.36%
IV. INDICADORES DE ESCALA										
Préstamo Promedio (En US\$)	446	113	1,027	565	633	1,087	279	895	567	726
Número de Clientes por Oficial de Crédito	1,843	296	362	289	276	452	329	303	281	335
Cartera por Oficial de Crédito (En US\$)	821,384	33,408	371,854	163,083	174,856	491,176	91,959	271,512	159,218	243,174
V. INDICADORES DE DESEMPEÑO FINANCIERO										
Cartera de préstamos / total de activos	82.7%	60.3%	46.1%	69.5%	82.5%	86.3%	50.6%	75.6%	85.7%	82.2%
Gasto por cliente	43.64	42.88	59.47	40.24	61.37	59.22	36.14	69.02	63.01	49.11
Cartera en riesgo mayor a 30 días	3.4%	2.8%	4.0%		4.5%	2.4%	10.0%	6.0%	3.3%	1.0%
Patrimonio/activo total	20.8%	37.4%	12.9%	24.6%	21.7%	22.7%	21.5%	26.0%	39.8%	18.6%
Gastos operacionales / cartera bruta	22.1%	88.5%	18.0%	19.8%	20.2%	12.0%	30.7%	21.5%	29.9%	14.5%

INSTITUCIONES MICROFINANCIERAS ASOCIADAS EN ASOMIF
DATOS GENERALES INSTITUCIONALES
Al 30 de Junio del 2007

CONCEPTO	FINCA NICARAGUA	FODEM	FUDEMI	FUNDENUSE	FUNDEPYME	FUNDESER	PRESTANIC	PRODESA	PROMUJER
I. INFORMACIÓN DEL PERSONAL									
Número de Oficiales de Crédito	83	22	25	40	9	49	44	35	54
Oficiales de crédito al total del personal	45.6%	34.9%	32.1%	40.4%	29.0%	37.4%	37.0%	54.7%	45.4%
II. INDICADORES DE GÉNERO									
Cientas mujeres / Clientes totales	87%	92%	64%	54%	62%	45%	46%	46%	95%
Cartera Mujeres / Cartera total	87.0%	87.0%	54.8%	51.9%	38.0%	35.3%	36.0%	58.8%	95.0%
III. PARTICIPACIÓN RURAL									
Clientes Rurales / Clientes totales	15.00%	6.00%	0.35%	55.80%		58.99%	53.00%	22.00%	41.00%
IV. INDICADORES DE ESCALA									
Préstamo Promedio (En US\$)	148	574	417	687	771	655	1,200	874	161
Número de Clientes por Oficial de Crédito	311	363	228	384	154	309	263	468	355
Cartera por Oficial de Crédito (En US\$)	45,936	208,470	94,983	263,803	118,734	202,479	316,229	408,385	57,079
V. INDICADORES DE DESEMPEÑO FINANCIERO									
Cartera de préstamos / total de activos	60.4%	92.4%	91.9%	88.0%	72.1%	70.7%	86.2%	85.5%	64.0%
Gasto por cliente	43.52	75.09	90.67	42.70	76.06	49.51	83.48	25.04	35.67
Cartera en riesgo mayor a 30 días	8.3%	2.3%	5.6%	3.5%	8.3%	3.2%	1.2%	1.2%	0.0%
Patrimonio/activo total	30.0%	26.8%	24.6%	43.5%	21.2%	15.6%	23.7%	42.6%	63.3%
Gastos operacionales / cartera bruta	76.1%	25.6%	53.7%	16.0%	33.9%	18.1%	13.9%	6.0%	41.3%

INSTITUCIONES MICROFINANCIERAS ASOCIADAS EN ASOMIF
 DATOS DE CARTERA Y CLIENTES
 Al 30 de Junio del 2007

Instituciones	Sede	Agencias	Clientes	Cartera (Miles US\$)
ACODEP	Managua	42	77,421	34,498.1
ADIM	Managua	6	4,442	501.1
AFODENIC	Juigalpa	3	3,983	4,090.4
ASODERI	Rivas	3	1,732	978.5
CEPRODEL	Managua	25	13,818	8,742.8
CSM 20 DE ABRIL	Quilali	4	7,231	7,858.8
F 4i - 2000	Managua	4	3,292	919.6
F JOSE NIEBOROWSKI	Managua	12	20,620	18,462.8
F León 2000	León	8	9,555	5,413.4
FDL	Managua	34	67,008	48,634.7
FINCA Nicaragua	Managua	15	25,773	3,812.6
FODEM	Managua	7	7,995	4,586.3
FUDEMI	Managua	8	5,701	2,374.6
FUNDENUSE	Ocotal	10	15,359	10,552.1
FUNDEPYME	Managua	5	1,386	1,068.6
FUNDESER	Managua	16	15,138	9,921.5
PRESTANIC	Managua	11	11,591	13,914.1
PRODESA	Juigalpa	9	16,363	14,293.5
PROMUJER	León	6	19,155	3,082.3
TOTAL		228	327,563	193,705.9

Tipo de cambio al 30 de Junio del 2007: 18.44 x 1 Dólar

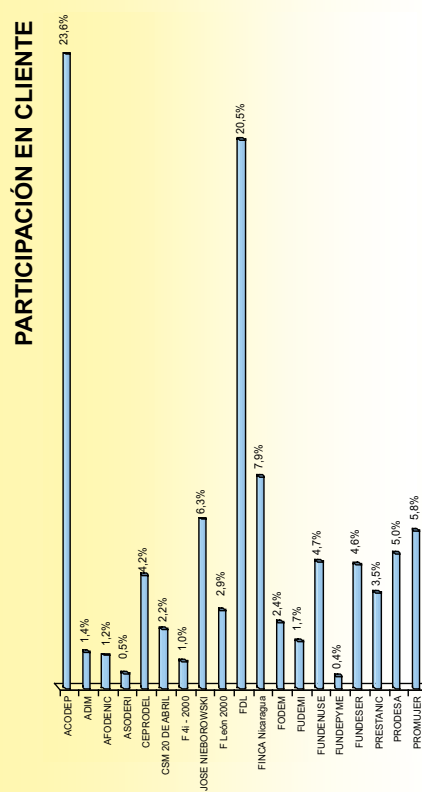
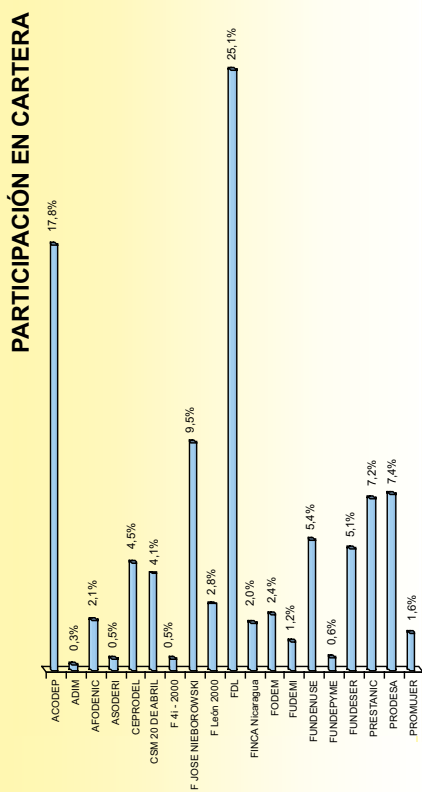

INSTITUCIONES MICROFINANCIERAS ASOCIADAS EN ASOMIF

DISTRIBUCIÓN DE CLIENTES POR ACTIVIDAD ECONÓMICA

Al 30 de Junio del 2007

Instituciones	Agropecuaria y Forestal	Comercio	Servicios	Peq Ind	Vivienda	Consumo	Otros	TOTAL
ACODEP	7,619	27,528	2,331	526	6,711	32,706		77,421
ADIM	63	4,288			72	19		4,442
AFODENIC	810		789		1,261	1,099	24	3,983
ASODERI	36	738	401	61		72	424	1,732
CEPRODEL	3,197	5,007		76	1,040	4,498		13,818
CSM 20 DE ABRIL	4,936	848			257	1,190		7,231
F 4i - 2000	1,226	1,380	164	198		324		3,292
F José Nieborowski	4,075	8,242			4,145	4,158		20,620
F León 2000	43	4,890	883	501	754	2,484		9,555
FDL	31,514	16,663	751	758	8,798	8,524		67,008
FINCA	466	19,072	5,692			440	103	25,773
FODEM	446	4,557	649	499	646	1,102	96	7,995
FUDEMI	20	2,963	634	389	685	858	152	5,701
FUNDENUSE	2,391	5,975	454	366	1,602	4,468	103	15,359
FUNDEPYME		849	238	287			12	1,386
FUNDESER	8,113	3,998	503	91	1,186	1,129	118	15,138
PRESTANIC	5,950	3,223	356	408	685	829	140	11,591
PRODESA	3,600	2,742	623	173	4,869	4,356		16,363
PROMUJER		14,558	2,873	1,724				19,155
TODAS	74,505	127,521	17,341	6,057	32,711	68,256	1,172	327,563
	22.7%	38.9%	5.3%	1.8%	10.0%	20.8%	0.4%	100.0%

Tipo de cambio al 30 de Junio del 2007: 18.44 x 1 Dólar

DISTRIBUCIÓN DE CLIENTES POR ACTIVIDAD ECONÓMICA

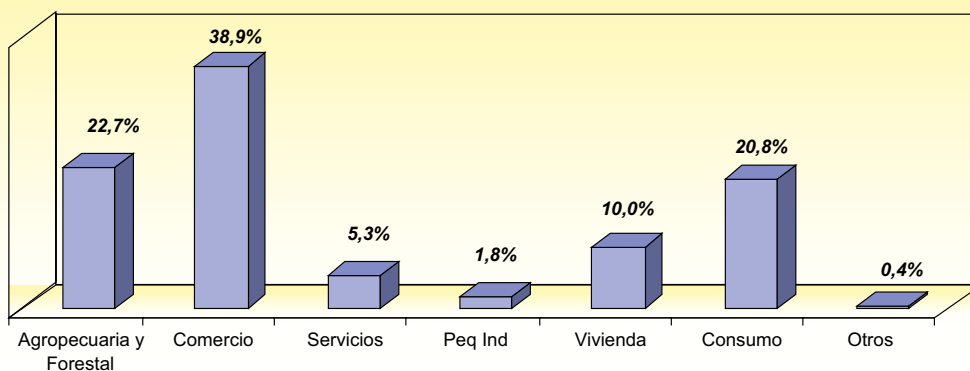

INSTITUCIONES MICROFINANCIERAS ASOCIADAS EN SOMIF
DISTRIBUCIÓN DE LA CARTERA POR ACTIVIDAD ECONÓMICA
Al 30 de Junio del 2007
Miles de Dólares

Instituciones	Agropecuaria y Forestal	Comercio	Servicios	Peq Ind	Vivienda	Consumo	Otros	TOTAL
ACODEP	8,494.9	17,026.5	2,460.2	340.3	2,482.1	3,694.1		34,498.1
ADIM	22.2	442.3			25.1	8.4	3.2	501.1
AFODENIC	1,103.8		345.3		2,148.6	469.1	23.5	4,090.4
ASODERI	70.8	450.1	362.0	45.0		19.6	31.0	978.5
CEPRODEL	4,023.4	2,073.4		84.9	741.9	1,819.2		8,742.8
CSM 20 DE ABRIL	5,753.0	905.4			311.4	889.0		7,858.8
F 4i - 2000	407.0	260.7	110.6	37.3		103.9		919.6
F José Nieborowski	10,170.6	4,036.9			3,267.8	987.5		18,462.8
F León 2000	78.0	2,623.0	1,129.6	354.6	628.3	600.0		5,413.4
FDL	30,901.0	8,541.3	793.1	391.6	4,797.8	3,209.8		48,634.7
FINCA	25.3	2,831.6	673.4			265.7	16.6	3,812.6
FODEM	817.3	2,241.7	457.6	168.4	520.7	330.1	50.5	4,586.3
FUDEMI	34.6	982.8	541.2	304.8	265.0	173.0	73.2	2,374.6
FUNDENUSE	2,186.4	4,009.8	473.7	205.6	1,614.9	1,841.8	219.9	10,552.1
FUNDEPYME	-	496.5	269.1	281.6			21.4	1,068.6
FUNDESER	6,880.3	1,637.3	378.4	42.0	600.3	317.4	65.7	9,921.5
PRESTANIC	10,744.2	1,766.7	198.4	251.7	506.9	242.0	204.0	13,914.1
PRODESA	7,391.2	1,936.3	640.0	105.2	2,548.6	1,672.2		14,293.5
PROMUJER	-	2,348.4	458.7	275.2				3,082.3
TODAS	89,104.1	54,610.8	9,291.4	2,888.2	20,459.4	16,642.9	709.0	193,705.9
	46.0%	28.2%	4.8%	1.5%	10.6%	8.6%	0.4%	100.0%

DISTRIBUCIÓN DE LA CARTERA POR ACTIVIDAD ECONÓMICA

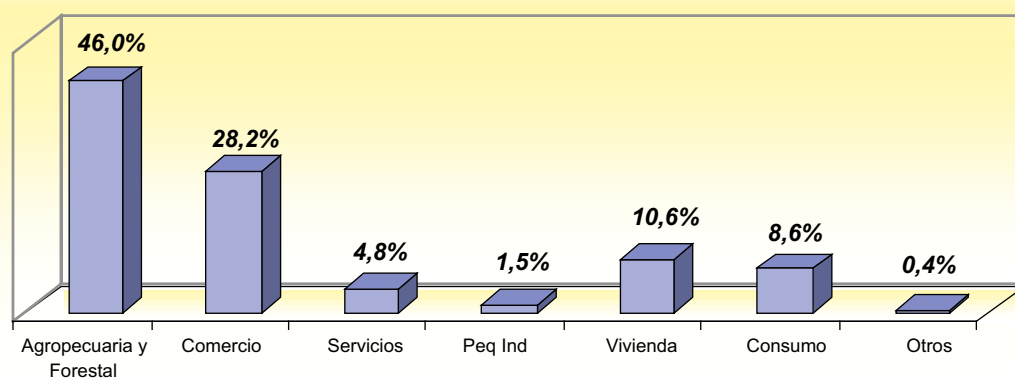

**INSTITUCIONES MICROFINANCIERAS ASOCIADAS EN ASOMIF
DISTRIBUCIÓN DE SALDOS DE CLIENTES POR DEPARTAMENTO
Al 30 de Junio del 2007**

Departamento	ACODEP	ADIM	AFODENIC	ASODERI	CEPRODEL	CSM 20 de ABRIL	41-2000	FUN	F. LEÓN 2000	FDL	FINCA Nicaragua	FODEM	FUEMI	FUNDENUSE	FUNDEPYME	FUNDESER	PRESTANIC	PRODESA	PROMUJER	TOTAL	
Atlántico Norte	693									227						838	512			2,270	0.7%
Atlántico Sur	516		773				1,648			1						2,854	125	8,820		14,737	4.5%
Boaco	595		9				4,014			2,574					4		2,756	1,337		11,289	3.4%
Carazo	3,438						616	1,514	517	1,124	225		754			1,386			594	10,168	3.1%
Chinandega	15,785		18		4,967		1,641	4,450	7,556	2,438	936				5	1,419	2	4,258	4,406	41,982	12.8%
Chontales	3,383		1,201				2,632		1,429	1,881						1,274	1,209			16,276	5.0%
Estelí	2,768				1,367			1,872		371	2,256			4,253			1,283		575	17,692	5.4%
Granada	218			463			1,429	3	3,135	704			481						613	7,056	2.2%
Jinotega	3,561					2,311	998			6,817	220			614		1,667	93			16,283	5.0%
León	5,067				3,289			3,706	3,706	5,976	1,972				235		91		4,865	25,435	7.8%
Madriz	4,791					1,410			1,251	17				1,835		1,650	8			10,967	3.3%
Managua	20,514	1,102	1,982		4,038		475	10,496	13,140	2,220			2,759		304	1,262	1,379	596	4,655	64,902	19.8%
Masaya	2,153	2,315			157		1,967	1,780	879	5,647	2,864		1,016		315				3,448	22,546	6.9%
Matagalpa	7,238						4,964		8,742	1,169	1,213			521	191	1,669	2,160			27,867	8.5%
Nueva Segovia	2,608					3,510			2,583	477				8,136		1,119	1,959			21,762	6.6%
Río San Juan			20															8		904	0.3%
Rivas	4,093	1,025		1,269					7,578	295			691					1		15,428	4.7%
Total	77,421	4,442	3,983	1,732	13,818	7,231	3,292	20,620	9,555	67,008	25,773	7,995	5,701	15,359	1,386	15,138	11,591	16,363	19,155	327,563	100.0%

DISTRIBUCIÓN DE CLIENTES POR DEPARTAMENTOS

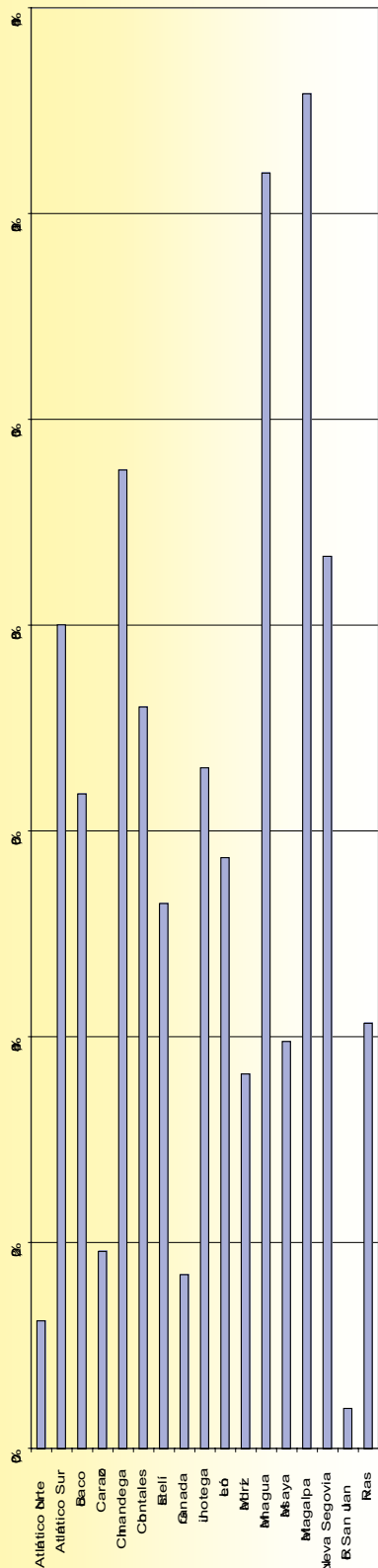

**INSTITUCIONES MICROFINANCIERAS ASOCIADAS EN ASOMIF
DISTRIBUCIÓN DE SALDOS DE CARTERA POR PLAZOS
Al 30 de Junio del 2007
Miles de Dólares**

Departamento	ACODEP	ADIM	AFODEWC	ASODERI	CEPRODEL	CSM 20 DE ABRIL	4I -2000	FJN	LEON 2000	FDL	FINCA Nicaragua	FODEM	FUDEMI	FUNDENUSE	FUNDEPYME	FUNDESER	PRESTANC	PRODESA	PROMIJER	TOTAL	
Atlántico Norte	203.1									806.9						459.4	943.4			2,412.8	1.2%
Atlántico Sur	562.0		743.3					2,064.9		2.5						2,956.1	277.9	8,905.9		15,512.6	8.0%
Boaco	430.2		10.7					4,837.5		2,544.2					9.6		3,820.9	677.7		12,330.8	6.4%
Carazo	1,044.0						298.3	623.9	274.5	667.1	32.3		208.0			538.0			30.3	3,716.3	1.9%
Chinandega	5,907.2		23.2		3,055.3			2,678.9	4,717.1	329.4	374.8				5.6	602.5	0.9		736.6	18,431.4	9.5%
Chontales	2,274.2		2,579.4					1,201.9		1,091.0	239.0					1,266.2	1,735.1		3,576.0	13,965.8	7.2%
Estelí	1,062.1				755.8			1,469.4		1,305.8	58.5	1,204.0		2,913.6	199.8		1,239.4		57.0	10,265.5	5.3%
Granada	65.8			168.1				829.8	2.3	1,979.1	83.9		227.8		18.4				4.5	3,279.8	1.7%
Jinotega	2,347.6					2,498.1		656.4		5,588.6	15.3			516.0		1,117.4	80.0			12,820.4	6.6%
León	1,835.5				2,721.8		78.1	2,169.8		2,770.4	284.1				136.8		188.6		965.0	11,130.2	5.7%
Madriz	2,297.2					1,751.0				1,106.6	4.9			1,045.0		840.0	10.5			7,057.2	3.6%
Managua	8,552.0	131.0	719.2		2,046.7		170.3	718.6	288.2	5,421.3	2,136.3	1,169.7	1,216.0		277.1	338.7	890.4	237.6	692.2	24,020.5	12.4%
Masaya	774.9	200.1			161.3		372.9			3,404.0	415.8		466.3		266.9		4.7		586.6	7,870.1	4.0%
Matagalpa	3,671.4							6,060.3		10,173.8	136.5	714.0		306.8	152.1	1,238.7	3,059.6			25,513.4	13.2%
Nueva Segovia	2,071.1					3,608.7				1,974.3	65.3	1,123.9		5,770.7		544.5	1,645.6			16,304.2	8.7%
Rio San Juan	1,399.9	170.0		14.6						5,182.0	31.4		256.5				15.6	732.0		762.2	0.4%
Rivas	34,498.1	501.1	4,090.4	978.5	8,742.8	7,658.8	919.6	18,462.8	5,413.7	48,634.7	3,872.6	4,586.3	2,374.6	10,552.1	1,068.2	9,921.5	13,914.1	14,293.5	3,082.3	193,705.9	100.0%

Tipo de cambio al 30 de Junio del 2007: 18.44 x 1 Dólar

DISTRIBUCIÓN DE LA CARTERA POR DEPARTAMENTOS

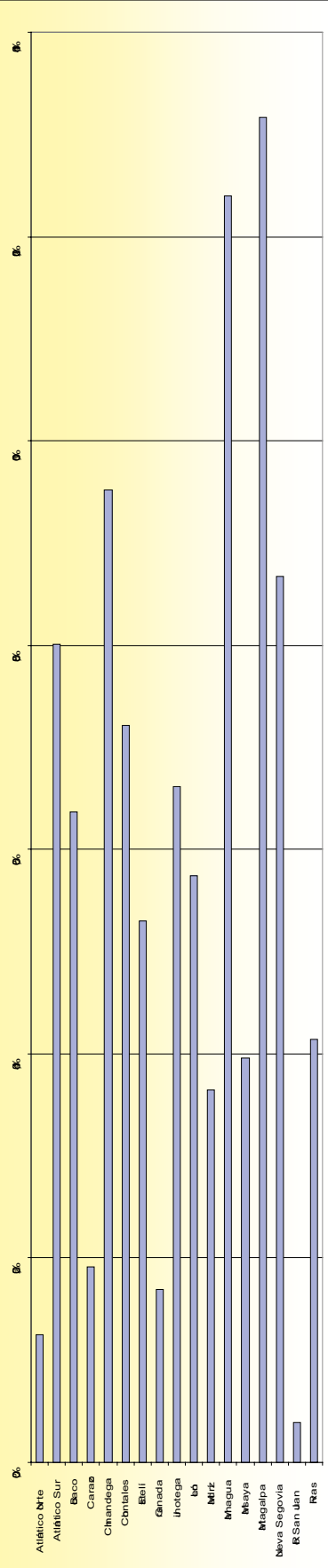

INSTITUCIONES MICROFINANCIERAS ASOCIADAS EN ASOMIF DISTRIBUCIÓN DE CLIENTES POR PLAZOS Al 30 de Junio del 2007

Instituciones	Hasta 6 meses	7-12 meses	13-18 meses	19-24 meses	Más 24 meses	TOTAL
ACODEP	41,848	28,645	6,258	653	17	77,421
ADIM	947	2,857	617	15	6	4,442
AFODENIC	513	1,967	836	483	184	3,983
ASODERI	1,554	62	41	39	36	1,732
CEPRODEL	2,642	5,604	3,446	1,285	841	13,818
CSM 20 DE ABRIL	330	3,406	412	998	2,085	7,231
F José Nieborowski	1,396	8,346	5,633	3,227	2,018	20,620
F León 2000	904	6,257	1,406	868	120	9,555
FDL	9,453	23,865	9,721	13,934	10,035	67,008
FINCA Nicaragua	25,333	440				25,773
FODEM	1,934	3,906	909	874	372	7,995
FUDEMI	1,063	3,440	826	283	89	5,701
FUNDENUSE	1,742	5,971	2,870	2,804	1,972	15,359
FUNDEPYME	98	796	294	128	70	1,386
FUNDESER	142	7,922	4,096	2,205	773	15,138
PRESTANIC	1,288	6,690	2,638	752	223	11,591
PRODESA	52	1,223	3,452	7,963	3,673	16,363
PROMUJER	17,267	1,888				19,155
TOTAL	108,506	113,285	43,455	36,511	22,514	324,271
	33.5%	34.9%	13.4%	11.3%	6.9%	100.0%

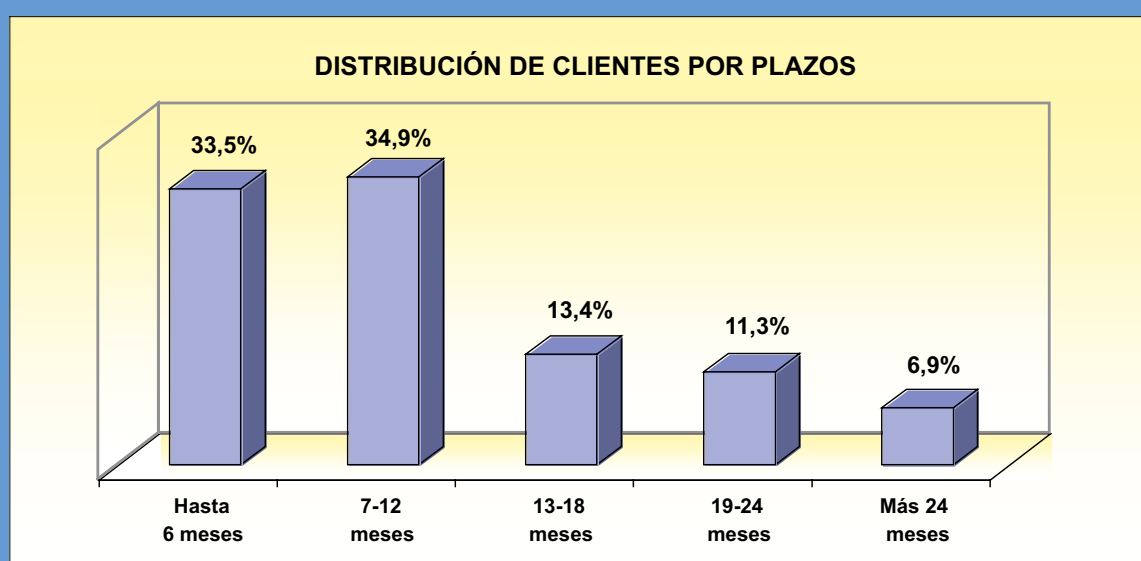

INSTITUCIONES MICROFINANCIERAS ASOCIADAS EN ASOMIF
DISTRIBUCIÓN DE SALDOS DE CARTERA POR PLAZOS
Al 30 de Junio del 2007
Miles de Dólares

Instituciones	Hasta 6 meses	7-12 meses	13-18 meses	19-24 meses	Más 24 meses	TOTAL
ACODEP	5,233.3	15,697.3	10,821.8	2,559.5	186.2	34,498.1
ADIM	102.2	298.1	96.1	2.9	1.9	501.1
AFODENIC	191.5	781.0	927.6	343.3	1,847.0	4,090.4
ASODERI	674.7	78.3	58.7	39.1	127.7	978.5
CEPRODEL	612.7	2,970.0	2,370.4	1,371.1	1,418.6	8,742.8
CSM 20 DE ABRIL	704.6	2,308.4	534.6	893.7	3,417.5	7,858.8
F José Nieborowski	555.8	6,871.9	4,777.7	2,579.9	3,677.5	18,462.8
F León 2000	165.3	1,811.7	1,121.0	1,626.3	689.1	5,413.4
FDL	2,039.9	8,978.6	7,236.3	14,351.6	16,028.2	48,634.7
FINCA Nicaragua	3,546.9	265.7				3,812.6
FODEM	814.0	1,304.4	602.9	1,007.9	857.0	4,586.3
FUDEMI	275.4	983.9	483.3	411.9	220.1	2,374.6
FUNDENUSE	495.1	2,522.3	2,051.9	2,438.4	3,044.4	10,552.1
FUNDEPYME	19.9	285.2	271.7	200.7	291.1	1,068.6
FUNDESER	47.7	3,569.3	2,518.9	2,418.3	1,367.3	9,921.5
PRESTANIC	800.5	5,928.3	5,497.0	1,138.9	549.4	13,914.1
PRODESA	15.4	527.9	3,304.9	3,744.9	6,700.4	14,293.5
PROMUJER	2,587.0	495.2				3,082.3
TOTAL	18,882.0	55,677.4	42,674.8	35,128.5	40,423.5	192,786.3
	9.8%	28.9%	22.1%	18.2%	21.0%	100.0%

Tipo de cambio al 30 de Junio del 2007: 18.44 x 1 Dólar

DISTRIBUCIÓN DE LA CARTERA POR PLAZOS

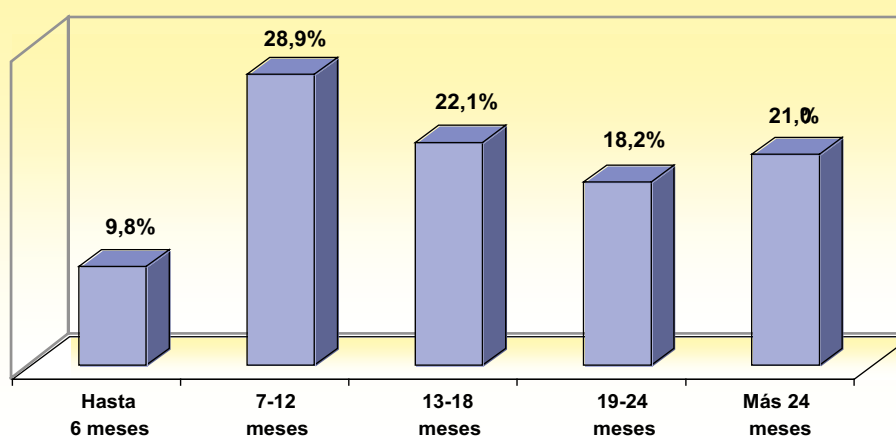

INSTITUCIONES MICROFINANCIERAS ASOCIADAS EN ASOMIF
DISTRIBUCIÓN DE CLIENTES POR METODOLOGÍA CREDITICIA
Al 30 de Junio del 2007

Instituciones	Individual	Grupo Solidario	Banco Comunal	TOTAL
ACODEP	55,793	21,628		77,421
ADIM	1,099	3,343		4,442
AFODENIC	3,983			3,983
ASODERI	1,308	424		1,732
CEPRODEL	13,818			13,818
CSM 20 DE ABRIL	7,231			7,231
F 4i - 2000	1,844	853	595	3,292
F José Nieborowski	20,620			20,620
F León 2000	8,203	1,352		9,555
FDL	42,731	24,277		67,008
FINCA Nicaragua	440		25,333	25,773
FODEM	7,064	931		7,995
FUDEMI	4,704	997		5,701
FUNDENUSE	11,303	4,056		15,359
FUNDEPYME	1,194	192		1,386
FUNDESER	12,867	2,271		15,138
PRESTANIC	11,591			11,591
PRODESA	16,363			16,363
PROMUJER		636	18,519	19,155
TOTAL	222,156	60,960	44,447	327,563
	67,8%	18,6%	13,6%	100,0%

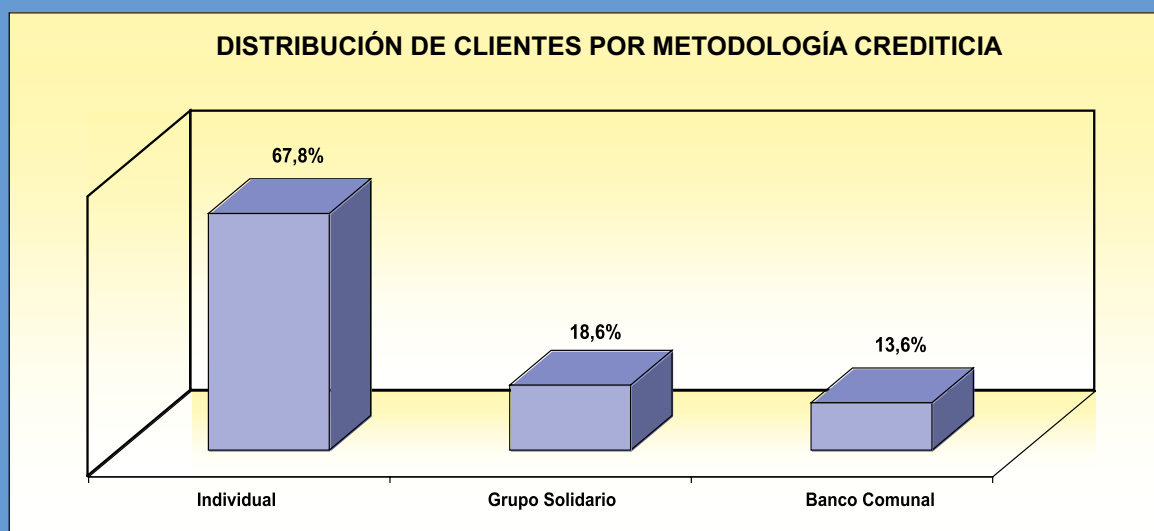

INSTITUCIONES MICROFINANCIERAS ASOCIADAS EN ASOMIF
DISTRIBUCIÓN DE LA CARTERA POR METODOLOGÍA CREDITICIA
Al 30 de Junio del 2007
Miles de Dólares

Instituciones	Individual	Grupo Solidario	Banco Comunal	TOTAL
ACODEP	26,785.0	7,713.1		34,498.1
ADIM	244.4	256.7		501.1
AFODENIC	4,090.4			4,090.4
ASODERI	939.2	39.3		978.5
CEPRODEL	8,742.8			8,742.8
CSM 20 DE ABRIL	7,858.8			7,858.8
F 4i - 2000	774.9	97.8	46.8	919.6
F José Nieborowski	18,462.8			18,462.8
F León 2000	5,157.2	256.3		5,413.4
FDL	42,570.1	6,064.6		48,634.7
FINCA Nicaragua	265.7		3,546.9	3,812.6
FODEM	4,423.2	163.2		4,586.3
FUDEMI	2,155.2	219.4		2,374.6
FUNDENUSE	8,367.9	2,184.2		10,552.1
FUNDEPYME	1,045.3	23.3		1,068.6
FUNDESER	8,433.2	1,488.2		9,921.5
PRESTANIC	13,914.1			13,914.1
PRODESA	14,293.5			14,293.5
PROMUJER		127.9	2,954.3	3,082.3
TOTAL	168,523.7	18,634.1	6,548.1	193,705.9
	87.0%	9.6%	3.4%	100.0%

Tipo de cambio al 30 de Junio del 2007: 18.44 x 1 Dólar

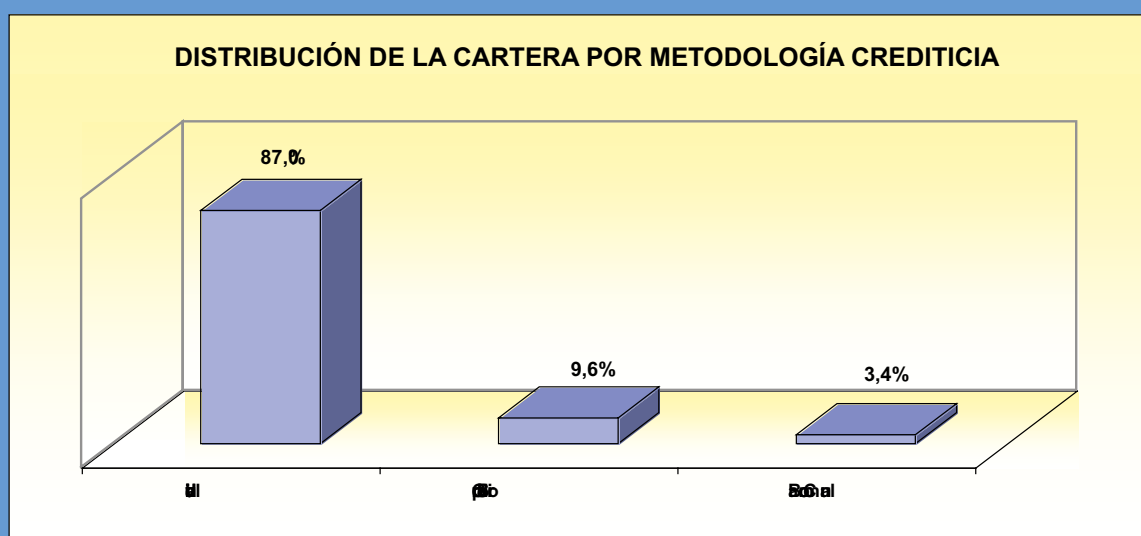

**INSTITUCIONES MICROFINANCIERAS ASOCIADAS EN ASOMIF
DISTRIBUCIÓN DE AGENCIAS POR DEPARTAMENTO
Al 30 de Junio del 2007**

Departamento	ACODEP	ADIM	AFODENIC	ASODERI	CEPRODEL	CSM 20 DE ABRIL	4I-2000	FJN	LEON 2000	FDL	FINCA Nicaragua	FODEM	FUDEMI	FUNDENUSE	FUNDEPYME	FUNDESER	PRESTANIC	PRODESA	PROMJER	Total	%
Atlántico Norte	1															1				2	0,9%
Atlántico Sur	1		1				1				2					4		4		13	5,7%
Boaco	1						2			1							2	1		7	3,1%
Carazo	1						1		1	1			1			1				7	3,1%
Chinandega	6				9				3	2	1	1				1			1	24	10,5%
Chontales	1		1				1			1	1					1	1	1		8	3,5%
Estelí	2				2		1		1	1	1	2		3	1		1		1	15	6,6%
Granada	1			1				1		2			1							6	2,6%
Jinotega	2				2		1		1	4	1			1		1				12	5,3%
León	4				7		1		3	2	1				1				1	20	8,8%
Madriz	2					1				1				1		2				7	3,1%
Managua	12	2	1		6		1			7	3	2	4		1	2	2	1	2	46	20,2%
Masaya	1	2			1		1		1	2	1	-	1		1				1	13	5,7%
Matagalpa	3							3		5	2	1		1	1	2	3			21	9,2%
Nueva Segovia	2				1					1	1	1		4	1	1	2			13	5,7%
Río San Juan																		1		1	0,4%
Rivas	2	2								4	1		1					1		13	5,7%
TOTAL	42	6	3	3	25	4	4	12	8	34	15	7	8	10	5	16	11	9	6	228	100,0%