

PANAMÁ

RED PANAMEÑA DE MICROFINANZAS

AFILIADAS : 11
SUCURSALES : 34



RED PANAMEÑA DE MICROFINANZAS (REDPAMIF)



La Red Panameña de Microfinanzas, REDPAMIF, fue constituida formalmente el día 20 de mayo del 2005. Actualmente está conformada por 10 instituciones, las cuales tienen una cartera colocada de 86,53 millones de dólares de los cuales el 14% está colocada en el sector rural. El total de clientes atendidos es de 25,460 de los cuales el 26% son mujeres.

Presidente:

Licda. Jacoba Rodríguez

Director Ejecutivo:

Ing. Delfin Aparicio

Dirección de Oficina:

Ciudad de Panamá, Calle 58 Obarrio,
Edificio CC, Panamá, 4to. piso-oficina 4-8
República de Panamá

Teléfono: (507) 265-6530

Telefax: (507) 265-4172

Correo Electrónico:

daparicio@redpamif.org

Página Web: www.redpamif.org

Visión

Ser la red representativa de las microfinanzas en Panamá, fundamentada en los principios de transparencia, eficiencia, innovación y equidad.

Misión

Desarrollar el sector de las microfinanzas, fortaleciendo las instituciones asociadas mediante el intercambio de experiencias, conocimientos, tecnologías innovadoras e incidiendo en las políticas públicas, para mejorar la calidad de vida de sus usuarios.

Principios y Valores

La Red Panameña de Microfinanzas se regirá en todo y cada uno de sus actos, y de sus Asociadas en base a los siguientes valores y principios:

Valores

- Transparencia
- Equidad de género
- Honestidad
- Solidaridad
- Cooperación

Principios:

- Eficiencia
- Profesionalismo
- Ambiente
- Innovación

Objetivos Estratégicos

- Desarrollo institucional de REDPAMIF
- Mejorar la capacidad operativa e institucional de sus asociadas
- Incidir en las políticas públicas, los marcos legales, regulatorios y tratados internacionales que benefician a las microfinanzas
- Establecer alianzas estratégicas
- Fortalecer el impacto social de las microfinanzas

**Asociación para el Desarrollo de las Cajas Rurales
(PROCAJA)**

Ciudad Sede: Santiago - Veraguas
Dirección: Calle Novena Final
Teléfono: (507) 998-7619
Telefax: (507) 998-7629
Correo Electrónico: procaja1998@cwpanama.net
Página Web: www.procaja.org
Contacto: Jacoba Rodríguez
Sucursales: 9

**Banco Delta, S.A.
(BANCO DELTA, S.A.)**

Ciudad Sede: Ciudad de Panamá
Dirección: Vía España y Calle Elvita Méndez
Torre Delta, planta baja.
Teléfono: (507) 340-0000
Telefax: (507) 340-0019
Correo Electrónico: ventas@bandelta.com
ybeita@bandelta.com
Página Web: www.bandelta.com
Contacto: Ariel San Martín
Sucursales: 7

Banco Financia

Ciudad Sede: Ciudad de Panamá
Dirección: Edificio Office Park, Vía España, frente a la Vía Fernández de Córdoba.
Teléfono: (507) 229-112
Fax: (507) 229-3238
Correo Electrónico: info@gytcontinental.com.pa
Página Web: www.gytcontinental.com.pa
Contacto: Even Chi
Sucursales: 1

**Centro de Gestión Local para el Desarrollo Sostenible
(CEGEL)**

Ciudad Sede: Soná - Veraguas
Dirección: Carretera Nacional
Teléfono: (507) 997-9300/600-1958
Correo Electrónico: faustino_959@hotmail.com
Contacto: Faustino Camaño
Sucursales: 1

**Centro de Estudio, Promoción y Asistencia Social
(CEPAS)**

Ciudad Sede: Santiago - Veraguas
Dirección: Calle Novena Final
Teléfono: (507) 958-7063
Telefax: (507) 958-7063
Correo Electrónico: cepasv2@cwpanama.net
Contacto: Luis Batista
Sucursales: 1

**Cooperativa Juan Pablo I R.L.
(COOP. JUAN PABLO I R.L.)**

Ciudad Sede: Soná - Veraguas
Dirección: Carretera Nacional Final
Teléfono: (507) 998-8147
Telefax: (507) 998-8147
Correo Electrónico: coopjpablo@cwpanama.net
Contacto: Nidia de Arrocha
Sucursales: 1

**COOPERATIVA JUAN XXIII R.L.
(JUAN XXIII R.L.)**

Ciudad Sede: Santiago - Veraguas
Dirección: Avenida Central, Placita San Juan de Dios, Santiago Veraguas/Panamá
Teléfono: (507) 998-4575
(507) 998-6728
Telefax: (507) 998-2521 / 998-6728
Correo Electrónico: juanxxiii@cwpanama.net
Página Web: www.jxxiii.com
Contacto: Leonel Patiño
Sucursales: 1

**Financiera Solidaria, S.A.
(FINCOLAC)**

Ciudad Sede: Ciudad de Panamá
Dirección: Vía España, frente estación Shell Cresta, Edificio Kitaen, planta baja.
Teléfono: (507) 227-2048
(507) 225-5766
(507) 225-5713
Telefax: esilva@culac.com
Correo Electrónico: Edison Silva
Contacto: Edison Silva
Sucursales: 4

**Institución para el Desarrollo Económico
Autosostenible (IDEAS)**

Ciudad Sede: Santiago - Veraguas
Dirección: Calle 11, el Verdúm, Santiago
Teléfono: (507) 998-0320
Telefax: (507) 998-0320
Correo Electrónico: ideasong@cwpanama.net
Página Web: www.ideasong.org
Contacto: Leonel Sandoval
Sucursales: 1

**Soluciones Microfinancieras S.A.
(MICROSERFIN)**

Ciudad Sede: Ciudad de Panamá
Dirección: Avenida Principal los Ángeles No. L-21.
Teléfono: (507) 236-1936
(507) 260-7748
Telefax: microserfin@microserfin.com
Correo Electrónico: www.microserfin.com
Página Web: Carlos Sánchez
Contacto: Carlos Sánchez
Sucursales: 8





Estructura de Cartera y Clientes

INSTITUCIONES MICROFINANCIERAS ASOCIADAS EN REDPAMIF
DATOS GENERALES INSTITUCIONALES
 Al 30 de Junio del 2009

CONCEPTO	CEPAS	FINCOLAC	MICROSERFIN	PROCAJA
I. INFORMACION INSTITUCIONAL				
Número de Oficiales de Crédito	2	11	53	14
Oficial de crédito al total de empleados	13.3%	45.8%	46.9%	42.4%
II. INDICADORES DE GENERO				
Cientas mujeres / Clientes totales	34.0%		48.0%	50.0%
Cartera Mujeres / Cartera total	36.7%		46.0%	49.0%
III. PARTICIPACION RURAL				
Cartera Rural / Cartera total	30.8%		17.0%	100.0%
Clientes Rurales / Clientes totales	30.9%		18.0%	100.0%
IV. INDICADORES DE ESCALA				
Préstamo Promedio por Cliente (En US\$)	913	1,919	1,122	334
Número de Clientes por Oficial de Crédito	49	338	141	195
Cartera por Oficial de Crédito (En US\$)	44,718	648,203	158,599	65,291
V. INDICADORES DE DESEMPEÑO FINANCIERO				
Cartera de préstamos / total de activos	96.0%	97.0%	78.0%	74%
Gasto por cliente	1.5	339.5	200.7	76.5
Cartera en riesgo mayor a 30 días	36.0%		4.0%	2.0%
Patrimonio/activo total	100.0%	8.0%	49.0%	46.0%
Gastos operacionales / cartera bruta		18.0%	18.0%	25.0%

INSTITUCIONES MICROFINANCIERAS ASOCIADAS EN REDPAMIF
DATOS DE CARTERA Y CLIENTES
Al 30 de Junio del 2009

Nombre de la IMF	Sede	Oficinas	Clientes	Cartera (Miles US\$)	
CEPAS	Santiago - Veraguas	1	98	89.4	0.5%
FINCOLAC	Ciudad Panamá	4	3,715	7,130.2	43.1%
MICROSERFIN	Ciudad Panamá	9	7,491	8,405.7	50.8%
PROCAJA	Santiago - Veraguas	9	2,735	914.1	5.5%
TOTAL		23	14,039	16,539.5	100.0%

PARTICIPACIÓN EN CARTERA

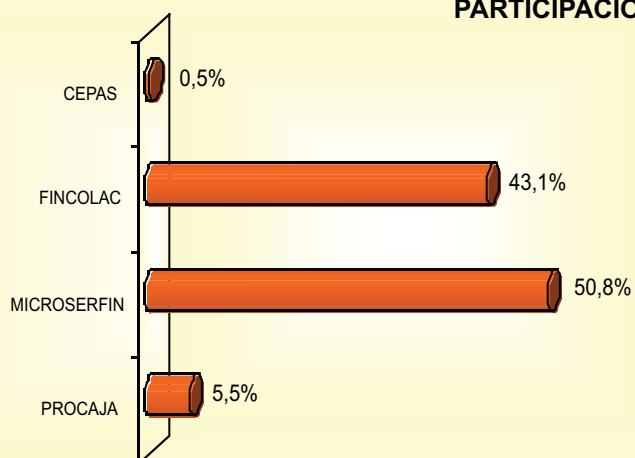

PARTICIPACIÓN EN CLIENTES

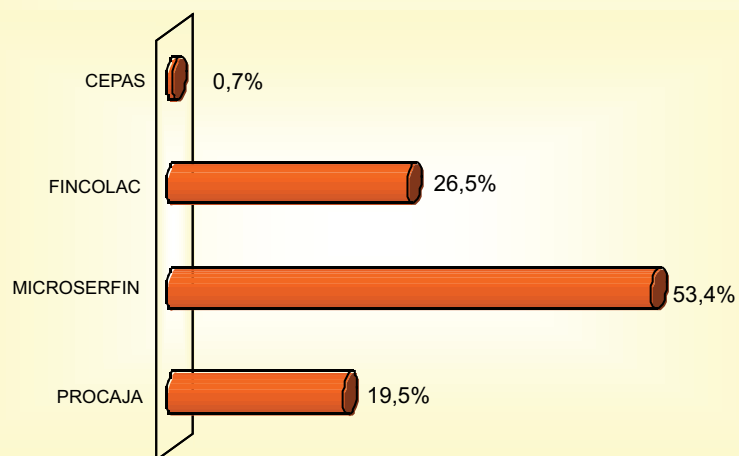

INSTITUCIONES MICROFINANCIERAS ASOCIADAS EN REDPAMIF
DISTRIBUCIÓN DE CLIENTES POR ACTIVIDAD ECONÓMICA
 Al 30 de Junio del 2009

IMF	Agropecuaria y Forestal	Comercio	Servicios	Peq Ind	Vivienda	Consumo	TOTAL
CEPAS	25	35	9	4	25		98
FINCOLAC				651	3,064		3,715
MICROSERFIN		4,460	1,919	1,111			7,491
PROCAJA	720	958	120	80	387	470	2,735
TOTAL	745	5,453	2,048	1,846	3,476	470	14,039
	5.3%	38.8%	14.6%	13.2%	24.8%	3.3%	100.0%

DISTRIBUCIÓN DE CLIENTES POR ACTIVIDAD ECONÓMICA

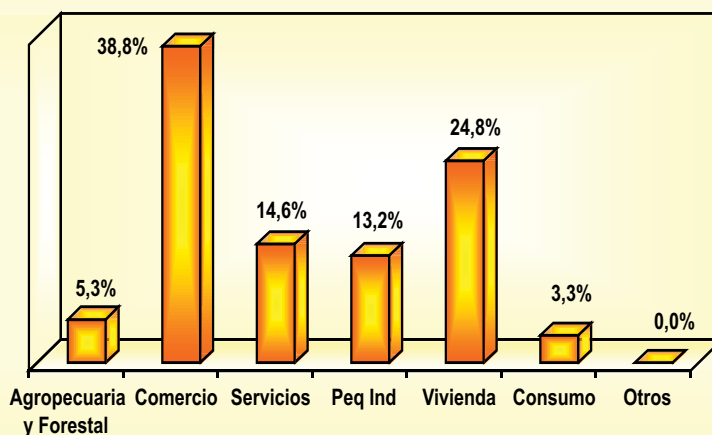

INSTITUCIONES MICROFINANCIERAS ASOCIADAS EN REDPAMIF
DISTRIBUCIÓN DE LA CARTERA POR ACTIVIDAD ECONÓMICA
 Al 30 de Junio del 2009
 Miles de Dólares

IMF	Agropecuaria y Forestal	Comercio	Servicios	Peq Ind	Vivienda	Consumo	Otros	TOTAL
CEPAS	11.7	14.0			41.3	18.6	3.8	89.4
FINCOLAC				2,402.7	4,727.5			7,130.2
MICROSERFIN		4,897.7	2,384.5	1,123.4				8,405.7
PROCAJA	228,519	319,926	54,844		91,407	182,815	36,563	914.1
TOTAL	240.2	5,231.7	2,439.4	3,526.2	4,860.2	201.5	40.4	16,539.5
	1.5%	31.6%	14.7%	21.3%	29.4%	1.2%	0.2%	100.0%

DISTRIBUCIÓN DE LA CARTERA POR ACTIVIDAD ECONÓMICA

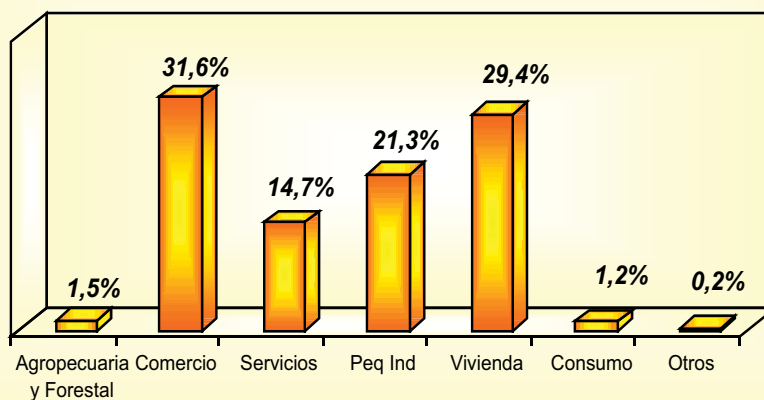

INSTITUCIONES MICROFINANCIERAS ASOCIADAS EN REDPAMIF
DISTRIBUCIÓN DE CLIENTES POR PROVINCIA
 Al 30 de Junio del 2009

PROVINCIA	CEPAS	FINCOLAC	PROCAJA	TOTAL	
Bocas del Toro					0.0%
Chiriquí					0.0%
Ngobe Bugle					0.0%
Veraguas	98		1,588	1,686	25.7%
Cocle					0.0%
Herrera			1,079	1,079	16.5%
Los Santos			68	68	1.0%
Colón		128		128	2.0%
Panamá		3,587		3,587	54.8%
San Blas					0.0%
Embera					0.0%
Darién					0.0%
TOTAL	98	3,715	2,735	6,548	

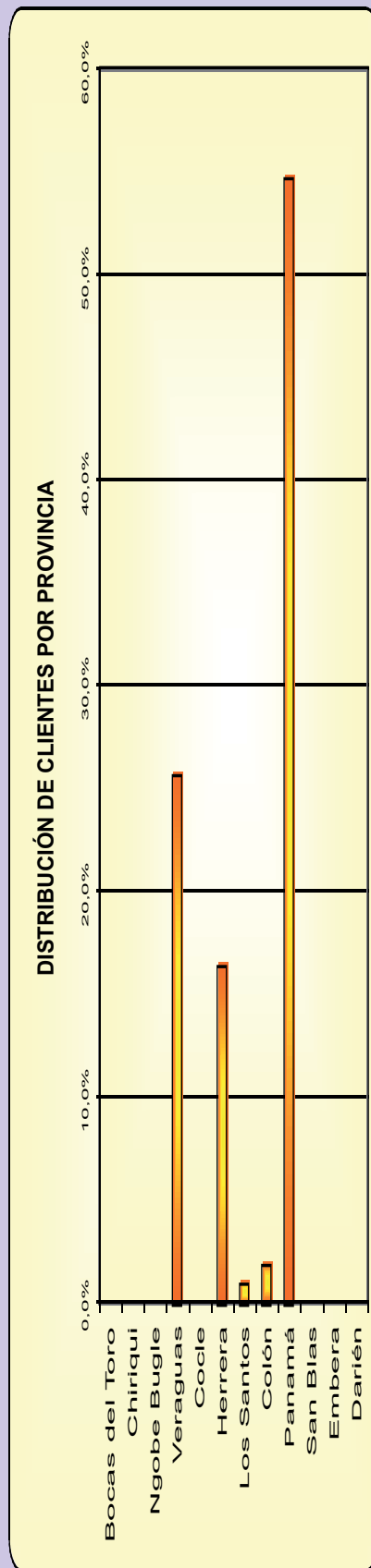

INSTITUCIONES MICROFINANCIERAS ASOCIADAS EN REDPAMIF
DISTRIBUCIÓN DE LA CARTERA POR PROVINCIA
Al 30 de Junio del 2009
Miles de Dólares

PROVINCIA	CEPAS	FINCOLAC	PROCAJA	TOTAL
Bocas del Toro				0.0%
Chiriquí				0.0%
Ngobe Bugle				0.0%
Veraguas	89.4		507.6	597.1
Coclé				0.0%
Herrera			366.7	366.7
Los Santos			39.8	39.8
Colón		436.7		436.7
Panamá		6,693.6		6,693.6
San Blas				0.0%
Embera				0.0%
Darién				0.0%
TOTAL	89.4	7,130.2	914.1	8,133.7

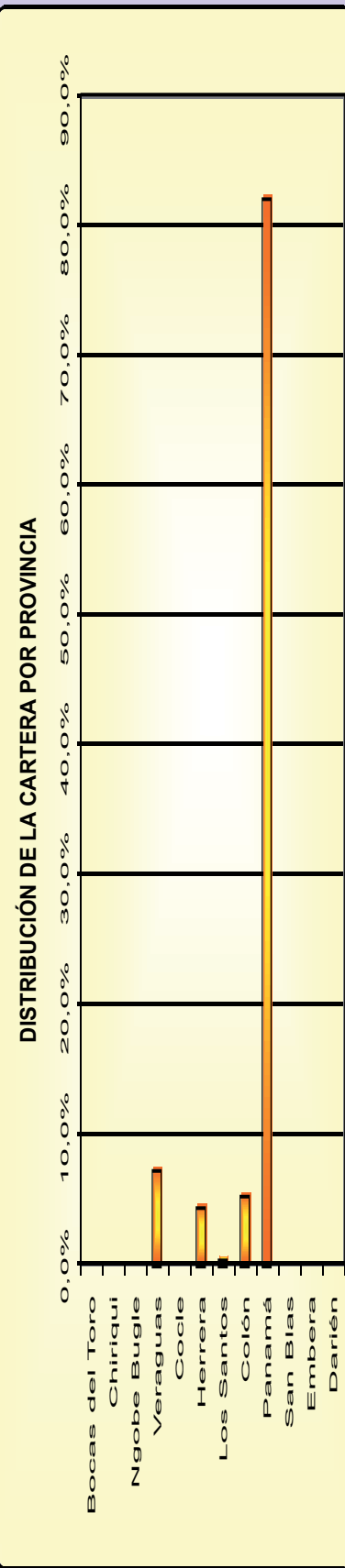

INSTITUCIONES MICROFINANCIERAS ASOCIADAS EN REDPAMIF
DISTRIBUCIÓN DE CLIENTES POR PLAZOS
 Al 30 de Junio del 2009

IMF	Hasta 6 meses	7-12 meses	13-18 meses	19-24 meses	Más 24 meses	TOTAL
CEPAS	25	35	9	4	25	98
MICROSERFIN	92	2,709	2,591	1,153	946	7,491
PROCAJA		1,232	683	547	273	2,735
TOTAL	117	3,976	3,283	1,704	1,244	10,324
	1.1%	38.5%	31.8%	16.5%	12.0%	100.0%

DISTRIBUCIÓN DE CLIENTES POR PLAZOS

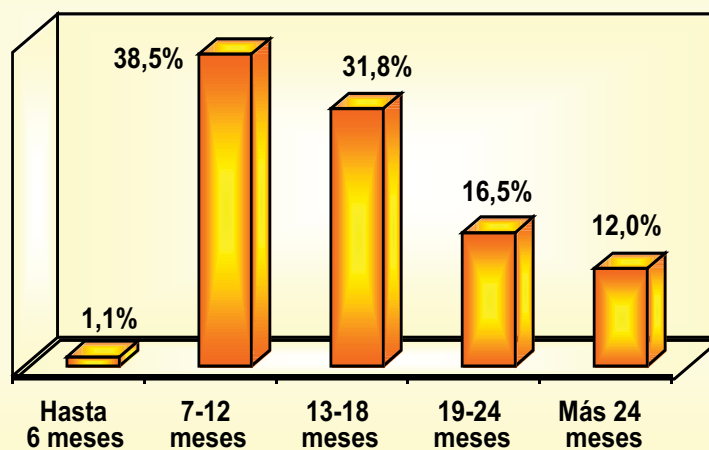

INSTITUCIONES MICROFINANCIERAS ASOCIADAS A REDPAMIF
DISTRIBUCIÓN DE CARTERA POR PLAZOS
 Al 30 de Junio del 2009
 Miles de Dólares

IMF	Hasta 6 meses	7-12 meses	13-18 meses	19-24 meses	Más 24 meses	TOTAL
CEPAS	24.4	18.9	3.7	1.9	40.6	89.4
FINCOLAC		1,741.5		1,423.2	3,965.5	7,130.2
MICROSERFIN	25.8	1,117.4	2,143.0	1,895.7	3,223.8	8,405.7
PROCAJA	28.8	256.2	224.1	149.4	255.6	914.1
TOTAL	79.0	3,133.9	2,370.8	3,470.2	7,485.6	16,539.5
	0.5%	18.9%	14.3%	21.0%	45.3%	100.0%

DISTRIBUCIÓN DE LA CARTERA POR PLAZOS

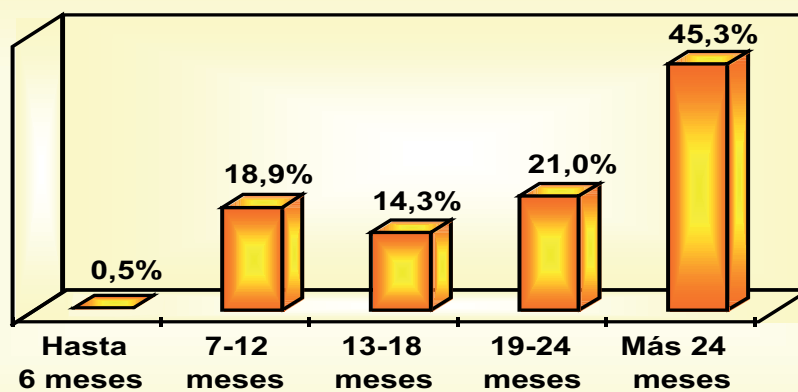

**INSTITUCIONES MICROFINANCIERAS ASOCIADAS EN REDPAMIF
DISTRIBUCIÓN DE CLIENTES POR METODOLOGÍA CREDITICIA
Al 30 de Junio del 2009**

Instituciones	Individual	Grupo Solidario	TOTAL
CEPAS	95	3	98
FINCOLAC	3,715		3,715
MICROSERFIN	7,491		7,491
PROCAJA	2,735		2,735
TOTAL	14,036	3	14,039
	100.0%	0.0%	100.0%

DISTRIBUCIÓN DE CLIENTES POR METODOLOGÍA CREDITICIA

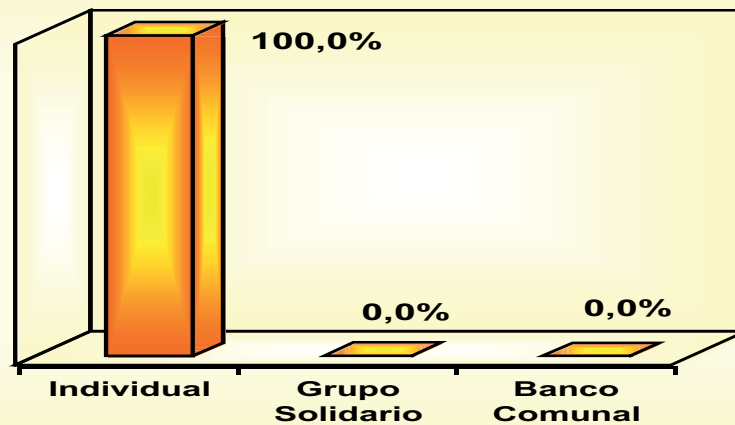

INSTITUCIONES MICROFINANCIERAS ASOCIADAS EN REDPAMIF
DISTRIBUCIÓN DE LA CARTERA POR METODOLOGÍA CREDITICIA
 Al 30 de Junio del 2009
 Miles de Dólares

Intermediarias	Individual	Grupo Solidario	TOTAL
CEPAS	85.1	4.4	89.4
FINCOLAC	7,130.2		7,130.2
MICROSERFIN	8,405.7		8,405.7
PROCAJA	914.1		914.1
TOTAL	16,535.1	4.4	16,539.5
	99.97%	0.03%	100.00%

DISTRIBUCIÓN DE LA CARTERA POR METODOLOGÍA CREDITICIA

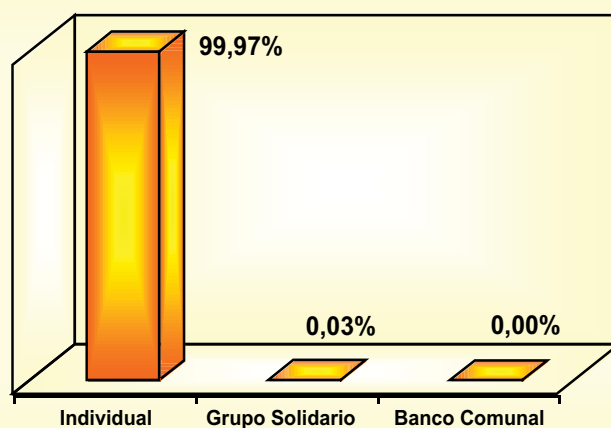

**INSTITUCIONES MICROFINANCIERAS ASOCIADAS A REDPAMIF
DISTRIBUCIÓN DE AGENCIAS POR PROVINCIA
Al 30 de Junio del 2009**

Departamento	BANCO DELTA, S.A.	CEPAS	CEGEL	CSM JUAN PABLO I, R.L.	CSM JUAN XXIII, R.L.	FINANCIERA SOLIDARIA, S.A.	IDEAS	MICROSERFIN	PROCAJA	TOTAL
Bocas del Toro								1		1 2.9%
Chiriqui	1							1		2 5.9%
Ngobe Bugle										0.0%
Veraguas	1	1	1	1	1		1	1	6	13 38.2%
Cocle										0.0%
Herrera	1							1	2	4 11.8%
Los Santos									1	1 2.9%
Colón						1				1 2.9%
Panamá	5					3		4		12 35.3%
San Blas										0.0%
Embera										0.0%
Darién										0.0%
Total	8	1	1	1	1	4	1	8	9	34 100.0%